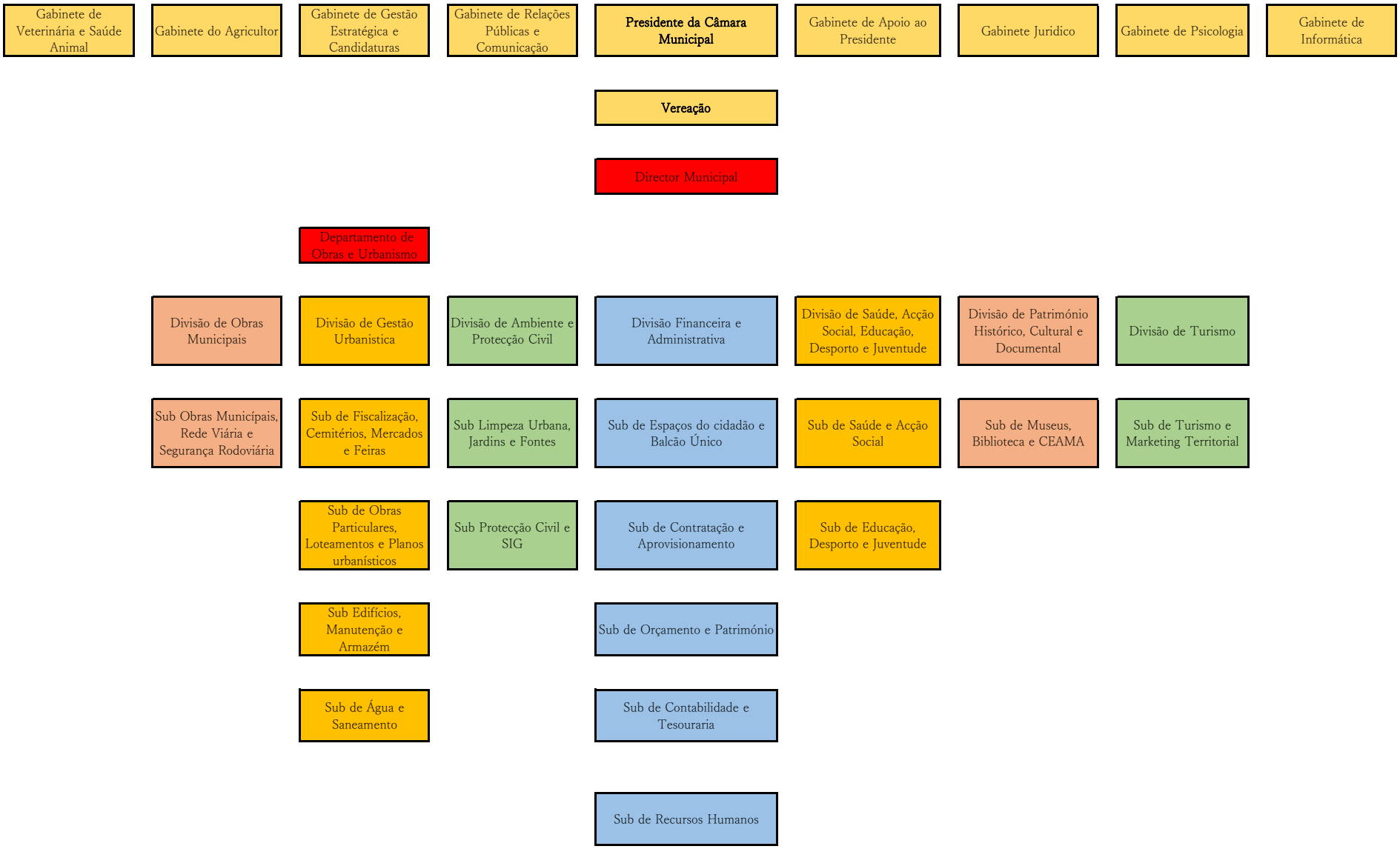
Gabinete de Veterinária e Saúde Animal
Gabinete do Agricultor
Gabinete de Gestão Estratégica e Candidaturas
Gabinete de Relações Públicas e Comunicação
Presidente da Câmara Municipal
Gabinete de Apoio ao Presidente
Gabinete Juridico
Gabinete de Psicologia
Gabinete de Informática
Vereação
Director Municipal
Departamento de Obras e Urbanismo
Divisão de Obras Municipais
Divisão de Gestão Urbanistica
Divisão de Ambiente e Protecção Civil
Divisão Financeira e Administrativa
Divisão de Saúde, Acção Social, Educação, Desporto e Juventude
Divisão de Património Histórico, Cultural e Documental
Divisão de Turismo
Sub Obras Municípais, Rede Viária e Segurança Rodoviária
Sub de Fiscalização, Cemitérios, Mercados e Feiras
Sub Limpeza Urbana, Jardins e Fontes
Sub de Espaços do cidadão e Balcão Único
Sub de Saúde e Acção Social
Sub de Museus, Biblioteca e CEAMA
Sub de Turismo e Marketing Territorial
Sub de Obras Particulares, Loteamentos e Planos urbanísticos
Sub Protecção Civil e SIG
Sub de Contratação e Aprovisionamento
Sub de Educação, Desporto e Juventude
Sub Edifícios, Manutenção e Armazém
Sub de Orçamento e Património
Sub de Água e Saneamento
Sub de Contabilidade e Tesouraria
Sub de Recursos Humanos