

**MUNICIPIO DE ALMEIDA
CÂMARA MUNICIPAL**

**ORIENTAÇÕES PARA O
PROCESSO DE CONSOLIDAÇÃO
DE CONTAS**

DO

ANO ECONÓMICO

DE

2010

APROVAÇÕES	
CÂMARA	ASSEMBLEIA MUNICIPAL
Em ____ / ____ / 2011	Em ____ / ____ / 2011



MUNICÍPIO DE ALMEIDA

CÂMARA MUNICIPAL

6350-130 Almeida - Tel: 271570026 – Fax: 271570021 – Contribuinte Nº 506625419

ORIENTAÇÕES PARA O PROCESSO DE CONSOLIDAÇÃO

1 - Introdução

O artigo 46.º, da Lei n.º 2/2007, de 15 de Janeiro – Lei das Finanças Locais – vem definir a necessidade dos Municípios procederem à elaboração da consolidação de contas com serviços municipalizados e entidades do sector empresarial local que detenham o capital na sua totalidade.

O referido normativo legal define ainda que, a mesma será realizada tendo por base os procedimentos contabilísticos definidos no Plano Oficial de Contabilidade das Autarquias Locais (POCAL). Contudo, o POCAL é omissivo quanto a estes procedimentos.

Para fazer face a esta circunstância foi publicada a Portaria n.º 474/2010, de 15 de Junho que aprova a Orientação n.º 1/2010 designada por “Orientação genérica relativa à consolidação de contas no âmbito do sector público administrativo”.

O subsector das Autarquias Locais tem especificidades que originaram a necessidade de elaboração de instruções para que haja uma aplicabilidade coerente, harmoniosa e comparável.

Assim, de forma a articular os regimes previsto na Lei das Finanças Locais, na Portaria n.º 474/2010 e na Orientação n.º 1/2010 foi elaborada pelo SATAPOCAL – Subgrupo de Apoio Técnico na Aplicação do POCAL as Instruções para o exercício de 2010 da Consolidação de contas pelos Municípios cuja publicitação ocorreu em 28 de Abril passado.

2 – Definições

Tendo por base o ponto 3 da Orientação n.º 1/2010, procedemos à concretização das seguintes definições:

· Entidade-mãe ou entidade consolidante: É o Município de Almeida – Câmara Municipal que controla uma ou mais entidades; Perímetro de consolidação: Engloba as entidades que vão ser



MUNICÍPIO DE ALMEIDA

CÂMARA MUNICIPAL

6350-130 Almeida - Tel: 271570026 –Fax:271570021 – Contribuinte Nº 506625419

objecto de consolidação e face às quais se tem de apresentar demonstrações financeiras consolidadas;

· Diferenças de consolidação: Correspondem às diferenças entre o valor das participações financeiras e a percentagem que representam dos capitais das entidades controladas podendo ser de dois tipos (Diferenças de avaliação ou diferenças de aquisição).

3 – Demonstrações financeiras consolidadas

As demonstrações financeiras consolidadas devem permitir conhecer de forma verdadeira e apropriada a situação económico-financeira do Município de Almeida – Câmara Municipal

Para que tal possa ser alcançado, os referidos documentos deverão respeitar os princípios subjacentes aos aplicados pelo Município de Município de Almeida – Câmara Municipal, nomeadamente:

- Relevância e materialidade;
- Fiabilidade;
- Neutralidade;
- Plenitude;
- Comparabilidade;
- Representação fidedigna.

As demonstrações financeiras consolidadas do Município e Empresa Municipal serão constituídas pelos seguintes elementos:

- Balanço Consolidado;
- Demonstração de Resultados Consolidada, por natureza;
- Anexo ao Balanço Consolidado e à Demonstração de Resultados Consolidada;
- Mapa de Fluxos de Caixa Consolidado de Operações Orçamentais;



MUNICÍPIO DE ALMEIDA

CÂMARA MUNICIPAL

6350-130 Almeida - Tel: 271570026 –Fax:271570021 – Contribuinte Nº 506625419

- Relatório de Gestão Consolidado.

Estes documentos serão preparados pelo Município de Almeida – Câmara Municipal, tendo em consideração as demonstrações financeiras de todas as entidades abrangidas pelo perímetro de consolidação, numa lógica de linha a linha, adicionando rubricas idênticas de activos, passivos, fundos próprios / capital próprio, custos/perdas/gastos e proveitos/ganhos/rendimentos, bem como pagamentos/recebimentos do mapa de fluxos de caixa. Para tal, cada entidade abrangida pelo perímetro de consolidação fornecerá todos os elementos solicitados pelo Município de Almeida e nos prazos indicados por este.

4 – Manual de Consolidação

O presente manual visa ser um guia prático de consolidação e conterá as normas, princípios e os procedimentos preconizados para o grupo municipal de consolidação, nomeadamente:

- Plano de Contas;
- Calendário das tarefas e operações;
- Regras relativas à definição do perímetro de consolidação;
- Organigrama do grupo;
- Método de consolidação aplicável;
- Instruções para a organização do dossier de consolidação por cada uma das entidades que integre o perímetro de consolidação;
- Procedimentos de homogeneização da informação;
- Processo de confirmação das contas e operações recíprocas;
- Estrutura e conteúdo de documentos - síntese de informação e controlo.



MUNICÍPIO DE ALMEIDA

CÂMARA MUNICIPAL

6350-130 Almeida - Tel: 271570026 –Fax:271570021 – Contribuinte Nº 506625419

4.1 – Plano de Contas

O Plano de Contas é um elemento fundamental da consolidação já que permitirá garantir o princípio da homogeneização das contas do grupo.

O Plano de Contas proposto é o seguinte:

PLANO DE CONTAS DO ANO DE 2010

CONTA	DESCRIÇÃO	CONTA TOTALIZADORA (T) OU DE MOVIMENTO (M)
09	Contas de ordem	
091	Garantias e cauções	
0911	Prestadas por Fornecedores	
0912	Prestadas por Fornecedores de Imobilizado	
0913	Prestadas por Credores diversos	
0914	Prestadas por Funcionários ou Agentes de Cobrança	
0915	Accionadas	
092	Recibos para Cobrança (Receita virtual)	
0921	À responsabilidade do Tesoureiro	
0922	À responsabilidade de Outros Agentes	
093	Garantias e Cauções de Terceiros	
0931	Credores por Garantias e Cauções	
09311	Fornecedores de c/c	
09312	Fornecedores de imobilizado	
09313	Outros Credores	
0932	Garantias e Cauções de Terceiros, Prestadas	
09321	Prestadas por Fornecedores de c/c	
09322	Prestadas por Fornecedores de imobilizado	
09323	Prestadas por Outros Credores	
0933	Garantias e Cauções de Terceiros, Devolvidas	
09331	Devolvidas a Fornecedores de c/c	
09332	Devolvidas a Fornecedores de imobilizado	
09333	Devolvidas a Outros Credores	
0934	Garantias e Cauções de Terceiros, Accionadas	
09341	Accionadas a Fornecedores de c/c	
09342	Accionadas a Fornecedores de imobilizado	
09343	Accionadas a Outros Credores	
094	Garantias e Cauções a Terceiros	
0941	Devedores por Garantias e Cauções	
09411	Cientes, contribuintes e utentes	
09412	Outros Devedores	
0942	Garantias e Cauções a Terceiros, Prestadas	
09421	Prestadas a Cientes, contribuintes e utentes	
09422	Prestadas a Outros Devedores	
0943	Garantias e Cauções a Terceiros, Devolvidas	
09431	Devolvidas por Cientes, contribuintes e utentes	
09432	Devolvidas por Outros Devedores	
0944	Garantias e Cauções a Terceiros, Accionadas	
09441	Accionadas por Cientes, contribuintes e utentes	
09442	Accionadas por Outros Devedores	
099	Ref. Garantias, Cauções e Recibos para Cobrança	
0991	Reflexão de Garantias e Cauções	
0992	Reflexão de Recibos para Cobrança	
1	Disponibilidades	
11	Caixa	
111	Caixa Principal	
118	Fundo Maneio	
1181	Director Dep. Administrativo e Financeiro	
1181000136	Carlos Morgado Portugal	

1181002064	DIRECTOR DE DEPARTAMENTO ADMINIST. E FINANCEIRO
1182	Director Obras Urbanização e Serv. Urbanos
1182000386	FRANCISCO JOSÉ BILHOTA SALVADO XAVIER
1182002065	DIRECTOR DEPARTAMENTO OBRAS URB. E SERV. URBANOS
1183	Coordenador Técnico da Secção de Contabilidade
1183003793	coordenador Técnico da Secção de Contabilidade
119	Transferências de caixa
12	Depósitos em instituições financeiras
1201	Caixa Geral De Depósitos, Sa
120101	- Conta nº 003500570000055543023
120102	- Conta nº 003500570000424843072
120103	- Conta nº 003500570000267993005
120104	- Conta nº 003500570000770083047
120105	- Conta nº 003500570000267952000
120106	- Conta nº 003500570000424802000
120107	- Conta nº 003500570000769903015
120108	- Conta nº 003500570005550200000
120109	- Conta nº 003500570000919590311
120110	- Conta nº 003500570000944333071
120111	- Conta nº 003500570000962493023
120112	- Conta nº 003500570000966223061
120113	- Conta nº 003500570000973433071
120114	- Conta nº 003500570000976613022
120115	- Conta nº 003500570000994783062
120116	- Conta nº 003500570001001073027
1202	Banco Bpi, Sa
120201	- Conta nº 001000001491799010192
120202	- Conta nº 001000001491799010289
120203	- Conta nº 001000001491799161001 - Prazo
1203	Caixa Central de Crédito Agrícola Mútuo, Crl
120301	- Conta nº 004540264009238220514
120302	- Conta nº 004540264419757120300
120303	- Conta nº 004540264419901357400
120304	- Conta nº 004540264420615180800
120305	- Conta nº 004540264420743905400
120306	- Conta nº 004540264421501706100
120307	- Conta nº 004540264020515576896
120308	- Conta nº 004540264422265287100
1204	Banco Espírito Santo, Sa
120401	- Conta nº 000702420011573001891
120402	- Conta nº 000702420011573267900
120403	- Conta nº 000702420011573310600
120404	- Conta nº 000702420011573320300
120405	- Conta nº 000702420011573330000
120406	- Conta nº 000702420011573340800
120407	- Conta nº 000702420011573424800
120408	- Conta nº 000702420011573334090
120409	- Conta nº 000702420011573334100
120410	- Conta nº 000702420011573334110
120411	- Conta nº 000702420011573334120
120412	- Conta nº 000702420011573334130
120413	- Conta nº 000702420011573334140
120414	- Conta nº 000702420011573334150
120415	- Conta nº 000702420011573334160
120416	- Conta nº 000702420011573334170

120417	- Conta nº 000702420012447000797
1205	MILLENNIUM BCP
120501	- Conta nº 003300005002375631705
1206	Banco Santander Totta, Sa
120601	- Conta nº 001800032327774202090
120602	- Conta nº 001800032131993406100 - Prazo
15	Títulos negociáveis
151	Acções
152	Obrigações e títulos de participação
153	Títulos de dívida pública
1531	Bilhetes do Tesouro
1532	Obrigações do Tesouro
1533	Outros
159	Outros títulos
18	Outras aplicações de tesouraria
19	Provisões para aplicações de tesouraria
195	Títulos negociáveis
1951	Acções
1952	Obrigações e títulos de participação
1953	Títulos de dívida pública
1959	Outros títulos
198	Outras aplicações de tesouraria
2	Terceiros
21	Clientes, contribuintes e utentes
211	Clientes, c/c
2111	Agua
2112	Artigos Diversos
212	Contribuintes, c/c
2121	Impostos directos
212101	Impostos directos
21210102	Outros
2121010202	Imposto municipal sobre imóveis
2121010203	Imposto único de circulação
2121010204	Imposto municipal sobre transm. onerosas imóveis
2121010205	Derrama
2121010207	Impostos abolidos
212101020701	Contribuição autárquica
212101020702	Imposto municipal de sisa
212101020703	Imposto municipal sobre veículos
2121010299	Impostos directos diversos
2122	Impostos indirectos
212202	Impostos indirectos
21220202	Outros
2122020206	Impostos indirectos específicos das autarq.locais
212202020601	Mercados e feiras
212202020602	Loteamentos e obras
212202020603	Ocupação da via pública
212202020605	Publicidade
212202020606	Saneamento
212202020699	Outros
21220202069902	Taxa de depósito da ficha técnica da habitação
21220202069999	Outros
2123	Taxas
212304	Taxas, multas e outras penalidades
21230401	Taxas
2123040123	Taxas específicas das autarquias locais
212304012301	Mercados e feiras

212304012302	Loteamentos e obras
212304012303	Ocupação da via pública
212304012305	Caça, uso e porte de arma
212304012306	Saneamento
212304012399	Outras
21230401239901	Taxa de depósito da ficha técnica da habitação
21230401239902	Taxa pela emissão do certificado de registo
21230401239999	Outras
21230402	Multas e outras penalidades
2123040201	Juros de mora
2123040204	Coimas e penalidades por contra-ordenações
2123040299	Multas e penalidades diversas
213	Utentes, c/c
2131	Ligação Saneamento
2132	Conservação Saneamento
2133	Resíduos Sólidos
2134	Trabalhos por Conta de Particulares
2135	Cemitérios
2136	Instalações Desportivas culturais e recreativas
2137	Ligação e colocação de Contadores
2138	Tarifa de Disponibilidade
2139	Outros
217	Clientes e utentes c/ cauções
218	Clientes, contribuintes utentes cobrança duvidosa
2181	Cobranças em atraso
2182	Cobranças em litígio
219	Adiantamentos de clientes, contribuintes e utentes
22	Fornecedores
221	Fornecedores, c/c
2211	Fornecedores, c/c - Mercado Nacional
2212	Fornecedores, c/c - Mercado Intracomunitário
2213	Fornecedores, c/c - Outros Mercados
223	Fornecedores por vendas a dinheiro
2231	Fornecedores vendas dinheiro-Mercado Nacional
2232	Fornecedores vendas dinheiro-Mercado Intracomunit.
2233	Fornecedores vendas dinheiro-Outros Mercados
228	Fornecedores-Facturas em recepção e conferência
228000003	Grafinal - Artes Gráficas, Lda.
228000052	CTT - Correios de Portugal, S.A
228000053	Casa Véritas
228000069	Petróleos de Portugal - Petrogal, S.A.
228000073	Adriano Luz Duarte Balaia Lda
228000074	Açoreana Seguros - Grupo Banif
228000094	Turisalmeida - Empreendimentos Turísticos, Lda
228000099	TMN - Telecomunicações Móveis Nacionais, S.A.
228000102	Jornal Nova Guarda
228000103	Associação Humanitária dos Bombeiros Voluntários d
228000110	Rodoviária da Beira Interior, S.A.
228000170	Auto Jardim - Automóveis, S.A.
228000177	VIDROFUSO - VIDROS, FERRAGENS E FERRAMENTAS LDA.
228000184	Associação de Municípios da Cova da Beira
228000204	AIRC - Associação de Informática da Região Centro
228000206	Raia Histórica - Associação de Desenvolvimento
228000234	Electrovilar, Lda.
228000238	GLOBAL NOTÍCIAS PUBLICAÇÕES S.A.

228000250	Hotel Lusitano
228000295	Águas do Zêzere e Côa, S.A.
228000313	Maquiguarda - Comércio de Máquinas, Veículos e Equ
228000329	Companhia de Seguros Tranquilidade, S.A.
228000359	Horácio Monteiro Rico LDA
228000375	Certoma - Comércio Técnico de Máquinas, Lda.
228000392	VIA RAPIDA, LDA.
228000393	Blocifel - Materiais de Construção, Lda.
228000427	Mário Gonçalves, Lda.
228000483	Sodimoso - Supermercados, Lda.
228000496	Maria Amália Barroso Monteiro de Carvalho
228000601	Associação das Termas de Portugal
228000668	Jornal Terras da Beira
228000783	P & B - Publicidade e Artes Gráficas, Lda.
228000809	OXIBEIRAS-SOLD.ACET. ELECT. LDA.
228000849	Pinhel Editora, Lda.
228000854	José António Simões Cortez
228000898	Auto Farias Marques de Manuel Farias Marques
228000945	CROFLOR - Associação de Produtores Florestais do C
228000983	GEOTEC - Estudos Geotecnicos e Hidraulicos, Lda.
228001136	Citeve - Laboratórios
228001152	PNEUS CARRAZEDA - COMÉRCIO DE PNEUS, LDA
228001154	REPSOL PORTUGUESA, S.A.
228001261	SÉTIMA ARTE, LDA
228001301	PIROTECNIA OLEIRENSE, LDA
228001361	Lurec - Limpeza Urbana e Reciclagem, S.A.
228001363	José Martins Rodrigues
228001389	Almeida Município -Emp. de Reabi. Urb., Desenvol.
228001421	Post Contacto - Correio Publicitário, Lda.
228001518	João dos Santos Sousa Campos
228001622	A1 V2-Engenharia Civil e Arquitectura Lda
228001662	Irene de Frias Ribeiro dos Santos
228001665	Infomedia Ciudad Rodrigo
228001670	A. Alves - Arte e Edições Lda
228001714	CFG - Centro de Formação e Gestão, Lda.
228001772	EDP - Serviço Universal, S.A.
228001828	A.M.ortunato & Filhos Lda
228001857	J.A.D.R.C. Jovens associados p/ desenvolvimento Re
228001981	Federação Equestre Portuguesa
228002057	Cruz Martins & Pêga Magro - Sociedade de Revisores
228002097	José Monteiro Ladeiro, Lda.
228002918	SOJORMÉDIA BEIRAS, S.A.
228002948	EDP Distribuição - Energia S.A.
228002964	Dias de Sucesso Supermercados, Lda.
228002989	Resiestrela - Valorização e Tratamento de Resíduos
228003003	Casa Torres, Iluminações Decorativas, Lda
228003004	VICTOR MIGUEL MARTINS DA SILVA
228003035	VALDEMAR SOUSA GONÇALVES
228003696	Marthas & CA., SA
228003746	Associação de Desenvolvimento Turistico Aldeias Hi
228003789	Marionetas teatro e Bonecos, S.A.
228004039	Canto Redondo Edição e Produção Lda.
228004046	Maria Gracinda de Carvalho Pinto
228004049	Estado Maior do Exército
228004051	Nodigráfica, Lda

229	Adiantamentos a fornecedores
23	Empréstimos obtidos
231	Em moeda nacional
2311	De curto prazo
23111	Empréstimos bancários
231111	Instituições Financeiras Residentes
2311111	Empréstimos não excepcionados
23111111	Caixa Geral de Depósitos
23111111001	Contrato nº 6662 - Reforço de Tesouraria
23111111003	CGD-Amort. Emp.MLP
231111112	Banco Santander Totta SA
23111112001	Reforço de Tesouraria
231111113	BES-Amort. Emp. MLP
231111114	CA-Amort. Emp. MLP
23111112	Empréstimos Excepcionados
23111121	CGD-Amort.Emp. MLP
23111122	BPI-Amort.Emp. MLP
23111123	BES-Amort. Emp. MLP
2312	De médio e longo prazo
23121	Empréstimos bancários
231211	Instituições Financeiras Residentes
2312111	Empréstimos Não Excepcionados
23121111	Caixa Geral de Depósitos
23121111001	Contrato nº 3640-Viação Municipal
23121111002	Contrato nº 3641-Equipam. Termas Fonte Santa
23121111003	Contrato nº 3642 - Rectificação BA 101
23121111004	Contrato nº 3643-Recuperação Fachadas
23121111005	Contrato nº 3644-Requalificação Urbanística
23121111006	Contrato nº 3645-Museu Histórico-Militar
23121111007	Contrato nº 4602-Viação Municipal
23121112	Banco BPI SA
23121112001	Contrato nº 830003-Quartel Bombeiros, Viação Muni
23121112002	Contrato nº 830004-Centro Cívico, Arranjos Urbanis
23121113	Banco Espírito Santo
23121113001	Contrato nº 15837-Requalificação Urbanística
23121114	Crédito Agrícola
23121114001	Contrato nº 114642-Protecção BA101
23121114002	Contrato nº 1180-Viação Municipal
23121114003	Contrato nº 1577-Requalificação Urbanística
23121114004	Contrato nº 227635-Viação Municip. Abast.Agua
2312112	Empréstimos Excepcionados
23121121	Caixa Geral de Depósitos
23121121001	Contrato nº 425-Saneamento Básico
23121121002	Contrato nº 440-Saneam. e Abastecim. Agua
23121121003	Contrato nº 442-Viação Municipal
23121121004	Contrato nº 447-Obras Termas Fonte Santa
23121121005	Contrato nº 4602-Viação Municipal
23121122	Banco BPI SA
23121122001	Contrato nº 830001
23121122002	Contrato nº 830002
23121123	Banco Espírito Santo
23121123001	Contrato nº 6037-Infraestruturas
23121123002	Contrato nº 6036-Viação Municipal
23121123003	Contrato nº 2401-Viação Municipal
23121123004	Contrato nº 15837-Requalificação Urbanística
231212	BPI-Banco Português de Investimento
231213	BES- Banco Espírito Santo

231214	Caixa Crédito Agrícola Mútuo
23123	Outros empréstimos obtidos
231290	Empréstimos MLP - Movimentos até 28/04/2010
24	Estado e outros entes públicos
241	Imposto sobre o rendimento
242	Retenção de impostos sobre rendimentos
2421	Trabalho dependente
2422	Trabalho independente
2423	Capitais
2424	Prediais
2429	Sobre outros rendimentos
243	Imposto sobre o valor acrescentado (IVA)
2431	IVA Suportado
24311	IVA Sup.-Existências
243111	IVA Sup.-Exist.-Taxa Reduzida
2431111	IVA Sup.-Exist.-Tx.Red.-M.Nac.
2431112	IVA Sup.-Exist.-Tx.Red.-M.Intr.
2431113	IVA Sup.-Exist.-Tx.Red.-M.Terc.
2431114	IVA Sup.-Exist.-Tx.Red.-M.Açores
2431115	IVA Sup.-Exist.-Tx.Red.-M.Madeira
243112	IVA Sup.-Exist.-Taxa Intermédia
2431121	IVA Sup.-Exist.-Tx.Int.-M.Nac.
2431122	IVA Sup.-Exist.-Tx.Int.-M.Intr.
2431123	IVA Sup.-Exist.-Tx.Int.-M.Terc.
2431124	IVA Sup.-Exist.-Tx.Int.-M.Açores
2431125	IVA Sup.-Exist.-Tx.Int.-M.Madeira
243113	IVA Sup.-Exist.-Taxa Normal
2431131	IVA Sup.-Exist.-Tx.Nor.-M.Nac.
2431132	IVA Sup.-Exist.-Tx.Nor.-M.Intr.
2431133	IVA Sup.-Exist.-Tx.Nor.-M.Terc.
2431134	IVA Sup.-Exist.-Tx.Nor.-M.Açores
2431135	IVA Sup.-Exist.-Tx.Nor.-M.Madeira
243116	IVA Sup.-Exist.-Combustíveis-Ded 50%
2431161	IVA Sup.-Exist.-Comb 50%-Tx.Nor.-M.Nac.
24312	IVA Sup. Imobilizado
243121	IVA Sup.-Imob.-Taxa Reduzida
2431211	IVA Sup.-Imob.-Tx.Red.-M.Nac.
2431212	IVA Sup.-Imob.-Tx.Red.-M.Intr.
2431213	IVA Sup.-Imob.-Tx.Red.-M.Terc.
2431214	IVA Sup.-Imob.-Tx.Red.-M.Açores
2431215	IVA Sup.-Imob.-Tx.Red.-M.Madeira
243122	IVA Sup.-Imob.-Taxa Intermédia
2431221	IVA Sup.-Imob.-Tx.Int.-M.Nac.
2431222	IVA Sup.-Imob.-Tx.Int.-M.Intr.
2431223	IVA Sup.-Imob.-Tx.Int.-M.Terc.
2431224	IVA Sup.-Imob.-Tx.Int.-M.Açores
2431225	IVA Sup.-Imob.-Tx.Int.-M.Madeira
243123	IVA Sup.-Imob.-Taxa Normal
2431231	IVA Sup.-Imob.-Tx.Nor.-M.Nac.
2431232	IVA Sup.-Imob.-Tx.Nor.-M.Intr.
2431233	IVA Sup.-Imob.-Tx.Nor.-M.Terc.
2431234	IVA Sup.-Imob.-Tx.Nor.-M.Açores
2431235	IVA Sup.-Imob.-Tx.Nor.-M.Madeira
24313	IVA Sup. Outros Bens Serviços
243131	IVA Sup.-OBS-Taxa Reduzida
2431311	IVA Sup.-OBS-Tx.Red.-M.Nac.
2431312	IVA Sup.-OBS-Tx.Red.-M.Intr.

2431313	IVA Sup.-OBS-Tx.Red.-M.Terc.
2431314	IVA Sup.-OBS-Tx.Red.-M.Açores
2431315	IVA Sup.-OBS-Tx.Red.-M.Madeira
243132	IVA Sup.-OBS-Taxa Intermédia
2431321	IVA Sup.-OBS-Tx.Int.-M.Nac.
2431322	IVA Sup.-OBS-Tx.Int.-M.Intr.
2431323	IVA Sup.-OBS-Tx.Int.-M.Terc.
2431324	IVA Sup.-OBS-Tx.Int.-M.Açores
2431325	IVA Sup.-OBS-Tx.Int.-M.Madeira
243133	IVA Sup.-OBS-Taxa Normal
2431331	IVA Sup.-OBS-Tx.Nor.-M.Nac.
2431332	IVA Sup.-OBS-Tx.Nor.-M.Intr.
2431333	IVA Sup.-OBS-Tx.Nor.-M.Terc.
2431334	IVA Sup.-OBS-Tx.Nor.-M.Açores
2431335	IVA Sup.-OBS-Tx.Nor.-M.Madeira
243136	IVA Sup.-OBS-Combustíveis-Ded 50%
2431361	IVA Sup.-OBS-Comb 50%-Tx.Nor.-M.Nac.
2432	IVA Dedutível
24321	IVA Ded.-Existências
243211	IVA Ded.-Exist.-Taxa Reduzida
2432111	IVA Ded.-Exist.-Tx.Red.-M.Nac.
2432112	IVA Ded.-Exist.-Tx.Red.-M.Intr.
2432113	IVA Ded.-Exist.-Tx.Red.-M.Terc.
2432114	IVA Ded.-Exist.-Tx.Red.-M.Açores
2432115	IVA Ded.-Exist.-Tx.Red.-M.Madeira
2432116	IVA Ded.-Exist.-Tx.Red.-RevChg(Ext)
2432117	IVA Ded.-Exist.-Tx.Red.-RevChg(Int)-CCiv
2432118	IVA Ded.-Exist.-Tx.Red.-RevChg(Int)-AnxE
2432119	IVA Ded.-Exist.-Tx.Red.-RevChg(UE)RITI/9-CIVA/2/g
243212	IVA Ded.-Exist.-Taxa Intermédia
2432121	IVA Ded.-Exist.-Tx.Int.-M.Nac.
2432122	IVA Ded.-Exist.-Tx.Int.-M.Intr.
2432123	IVA Ded.-Exist.-Tx.Int.-M.Terc.
2432124	IVA Ded.-Exist.-Tx.Int.-M.Açores
2432125	IVA Ded.-Exist.-Tx.Int.-M.Madeira
2432126	IVA Ded.-Exist.-Tx.Int.-RevChg(Ext)
2432127	IVA Ded.-Exist.-Tx.Int.-RevChg(Int)-CCiv
2432128	IVA Ded.-Exist.-Tx.Int.-RevChg(Int)-AnxE
2432129	IVA Ded.-Exist.-Tx.Int.-RevChg(UE)RITI/9-CIVA/2/g
243213	IVA Ded.-Exist.-Taxa Normal
2432131	IVA Ded.-Exist.-Tx.Nor.-M.Nac.
2432132	IVA Ded.-Exist.-Tx.Nor.-M.Intr.
2432133	IVA Ded.-Exist.-Tx.Nor.-M.Terc.
2432134	IVA Ded.-Exist.-Tx.Nor.-M.Açores
2432135	IVA Ded.-Exist.-Tx.Nor.-M.Madeira
2432136	IVA Ded.-Exist.-Tx.Nor.-RevChg(Ext)
2432137	IVA Ded.-Exist.-Tx.Nor.-RevChg(Int)-CCiv
2432138	IVA Ded.-Exist.-Tx.Nor.-RevChg(Int)-AnxE
2432139	IVA Ded.-Exist.-Tx.Nor.-RevChg(UE)RITI/9-CIVA/2/g
243216	IVA Ded.-Exist.-Combustíveis-Ded 50%
2432161	IVA Ded.-Exist.-Comb 50%-Tx.Nor.-M.Nac.
2432164	IVA Ded.-Exist.-Comb 50%-Tx.Nor.-M.Açores
2432165	IVA Ded.-Exist.-Comb 50%-Tx.Nor.-M.Madeira
24322	IVA Ded. Imobilizado
243221	IVA Ded.-Imob.-Taxa Reduzida
2432211	IVA Ded.-Imob.-Tx.Red.-M.Nac.
2432212	IVA Ded.-Imob.-Tx.Red.-M.Intr.

2432213	IVA Ded.-Imob.-Tx.Red.-M.Terc.
2432214	IVA Ded.-Imob.-Tx.Red.-M.Açores
2432215	IVA Ded.-Imob.-Tx.Red.-M.Madeira
2432216	IVA Ded.-Imob.-Tx.Red.-RevChg(Ext)
2432217	IVA Ded.-Imob.-Tx.Red.-RevChg(Int)-CCiv
2432218	IVA Ded.-Imob.-Tx.Red.-RevChg(Int)-AnxE
2432219	IVA Ded.-Imob.-Tx.Red.-RevChg(UE)-RITI/9-CIVA/2/g
243222	IVA Ded.-Imob.-Taxa Intermédia
2432221	IVA Ded.-Imob.-Tx.Int.-M.Nac.
2432222	IVA Ded.-Imob.-Tx.Int.-M.Intr.
2432223	IVA Ded.-Imob.-Tx.Int.-M.Terc.
2432224	IVA Ded.-Imob.-Tx.Int.-M.Açores
2432225	IVA Ded.-Imob.-Tx.Int.-M.Madeira
2432226	IVA Ded.-Imob.-Tx.Int.-RevChg(Ext)
2432227	IVA Ded.-Imob.-Tx.Int.-RevChg(Int)-CCiv
2432228	IVA Ded.-Imob.-Tx.Int.-RevChg(Int)-AnxE
2432229	IVA Ded.-Imob.-Tx.Int.-RevChg(UE)-RITI/9-CIVA/2/g
243223	IVA Ded.-Imob.-Taxa Normal
2432231	IVA Ded.-Imob.-Tx.Nor.-M.Nac.
2432232	IVA Ded.-Imob.-Tx.Nor.-M.Intr.
2432233	IVA Ded.-Imob.-Tx.Nor.-M.Terc.
2432234	IVA Ded.-Imob.-Tx.Nor.-M.Açores
2432235	IVA Ded.-Imob.-Tx.Nor.-M.Madeira
2432236	IVA Ded.-Imob.-Tx.Nor.-RevChg(Ext)
2432237	IVA Ded.-Imob.-Tx.Nor.-RevChg(Int)-CCiv
2432238	IVA Ded.-Imob.-Tx.Nor.-RevChg(Int)-AnxE
2432239	IVA Ded.-Imob.-Tx.Nor.-RevChg(UE)-RITI/9-CIVA/2/g
24323	IVA Ded. Outros Bens Serviços
243231	IVA Ded.-OBS-Taxa Reduzida
2432311	IVA Ded.-OBS-Tx.Red.-M.Nac.
2432312	IVA Ded.-OBS-Tx.Red.-M.Intr.
2432313	IVA Ded.-OBS-Tx.Red.-M.Terc.
2432314	IVA Ded.-OBS-Tx.Red.-M.Açores
2432315	IVA Ded.-OBS-Tx.Red.-M.Madeira
2432316	IVA Ded.-OBS-Tx.Red.-RevChg(Ext)
2432317	IVA Ded.-OBS-Tx.Red.-RevChg(Int)-CCiv
2432318	IVA Ded.-OBS-Tx.Red.-RevChg(Int)-AnxE
2432319	IVA Ded.-OBS-Tx.Red.-RevChg(UE)-RITI/9-CIVA/2/g
243232	IVA Ded.-OBS-Taxa Intermédia
2432321	IVA Ded.-OBS-Tx.Int.-M.Nac.
2432322	IVA Ded.-OBS-Tx.Int.-M.Intr.
2432323	IVA Ded.-OBS-Tx.Int.-M.Terc.
2432324	IVA Ded.-OBS-Tx.Int.-M.Açores
2432325	IVA Ded.-OBS-Tx.Int.-M.Madeira
2432326	IVA Ded.-OBS-Tx.Int.-RevChg(Ext)
2432327	IVA Ded.-OBS-Tx.Int.-RevChg(Int)-CCiv
2432328	IVA Ded.-OBS-Tx.Int.-RevChg(Int)-AnxE
2432329	IVA Ded.-OBS-Tx.Int.-RevChg(UE)-RITI/9-CIVA/2/g
243233	IVA Ded.-OBS-Taxa Normal
2432331	IVA Ded.-OBS-Tx.Nor.-M.Nac.
2432332	IVA Ded.-OBS-Tx.Nor.-M.Intr.
2432333	IVA Ded.-OBS-Tx.Nor.-M.Terc.
2432334	IVA Ded.-OBS-Tx.Nor.-M.Açores
2432335	IVA Ded.-OBS-Tx.Nor.-M.Madeira
2432336	IVA Ded.-OBS-Tx.Nor.-RevChg(Ext)
2432337	IVA Ded.-OBS-Tx.Nor.-RevChg(Int)-CCiv
2432338	IVA Ded.-OBS-Tx.Nor.-RevChg(Int)-AnxE

2432339	IVA Ded.-OBS-Tx.Nor.-RevChg(UE)-RITI/9-CIVA/2/g
243236	IVA Ded.-OBS-Combustiveis-Ded 50%
2432361	IVA Ded.-OBS-Comb 50%-Tx.Nor.-M.Nac.
2432364	IVA Ded.-OBS-Comb 50%-Tx.Nor.-M.Açores
2432365	IVA Ded.-OBS-Comb 50%-Tx.Nor.-M.Madeira
2433	IVA Liquidado
24331	IVA Liq.-Operações Gerais
243311	IVA Liq.-Op.Ger.-Taxa Reduzida
2433111	IVA Liq.-Op.Ger.-Tx.Red.-M.Nac.
2433112	IVA Liq.-Op.Ger.-Tx.Red.-M.Intr.
2433113	IVA Liq.-Op.Ger.-Tx.Red.-M.Terc.
2433114	IVA Liq.-Op.Ger.-Tx.Red.-M.Açores
2433115	IVA Liq.-Op.Ger.-Tx.Red.-M.Madeira
2433116	IVA Liq.-Op.Ger.-Tx.Red.-RevChg(Ext)
2433117	IVA Liq.-Op.Ger.-Tx.Red.-RevChg(Int)-CCiv
2433118	IVA Liq.-Op.Ger.-Tx.Red.-RevChg(Int)-AnxE
2433119	IVA Liq.-Op.Ger.-Tx.Red.-RevChg(UE)RITI/9-CIVA/2/g
243312	IVA Liq.-Op.Ger.-Taxa Intermédia
2433121	IVA Liq.-Op.Ger.-Tx.Int.-M.Nac.
2433122	IVA Liq.-Op.Ger.-Tx.Int.-M.Intr.
2433123	IVA Liq.-Op.Ger.-Tx.Int.-M.Terc.
2433124	IVA Liq.-Op.Ger.-Tx.Int.-M.Açores
2433125	IVA Liq.-Op.Ger.-Tx.Int.-M.Madeira
2433126	IVA Liq.-Op.Ger.-Tx.Int.-RevChg(Ext)
2433127	IVA Liq.-Op.Ger.-Tx.Int.-RevChg(Int)-CCiv
2433128	IVA Liq.-Op.Ger.-Tx.Int.-RevChg(Int)-AnxE
2433129	IVA Liq.-Op.Ger.-Tx.Int.-RevChg(UE)RITI/9-CIVA/2/g
243313	IVA Liq.-Op.Ger.-Taxa Normal
2433131	IVA Liq.-Op.Ger.-Tx.Nor.-M.Nac.
2433132	IVA Liq.-Op.Ger.-Tx.Nor.-M.Intr.
2433133	IVA Liq.-Op.Ger.-Tx.Nor.-M.Terc.
2433134	IVA Liq.-Op.Ger.-Tx.Nor.-M.Açores
2433135	IVA Liq.-Op.Ger.-Tx.Nor.-M.Madeira
2433136	IVA Liq.-Op.Ger.-Tx.Nor.-RevChg(Ext)
2433137	IVA Liq.-Op.Ger.-Tx.Nor.-RevChg(Int)-CCiv
2433138	IVA Liq.-Op.Ger.-Tx.Nor.-RevChg(Int)-AnxE
2433139	IVA Liq.-Op.Ger.-Tx.Nor.-RevChg(UE)RITI/9-CIVA/2/g
24332	IVA Liq.-Autoconsumos Oper. Gratuitas
243321	IVA Liq.-AutConsOpGrat-Taxa Reduzida
2433211	IVA Liq.-AutConsOpGrat-Tx.Red.-M.Nac.
2433212	IVA Liq.-AutConsOpGrat-Tx.Red.-M.Intr.
2433213	IVA Liq.-AutConsOpGrat-Tx.Red.-M.Terc.
2433214	IVA Liq.-AutConsOpGrat-Tx.Red.-M.Açores
2433215	IVA Liq.-AutConsOpGrat-Tx.Red.-M.Madeira
243322	IVA Liq.-AutConsOpGrat-Taxa Intermédia
2433221	IVA Liq.-AutConsOpGrat-Tx.Int.-M.Nac.
2433222	IVA Liq.-AutConsOpGrat-Tx.Int.-M.Intr.
2433223	IVA Liq.-AutConsOpGrat-Tx.Int.-M.Terc.
2433224	IVA Liq.-AutConsOpGrat-Tx.Int.-M.Açores
2433225	IVA Liq.-AutConsOpGrat-Tx.Int.-M.Madeira
243323	IVA Liq.-AutConsOpGrat-Taxa Normal
2433231	IVA Liq.-AutConsOpGrat-Tx.Nor.-M.Nac.
2433232	IVA Liq.-AutConsOpGrat-Tx.Nor.-M.Intr.
2433233	IVA Liq.-AutConsOpGrat-Tx.Nor.-M.Terc.
2433234	IVA Liq.-AutConsOpGrat-Tx.Nor.-M.Açores
2433235	IVA Liq.-AutConsOpGrat-Tx.Nor.-M.Madeira
2434	IVA Regularizações

24341	IVA Reg. Mensais (Trimestrais) a Favor da Entidade
243411	IVA Reg. Fav.Ent-Erro/Omiss. Apur. Fact. Entidade
2434111	IVA Reg.Fav.Ent.-Err/OmisFctEnt.-Taxa Reduzida
24341111	IVA Reg.Fav.Ent.-Err/OmisFctEnt.-Tx.Red.-M.Nac.
24341112	IVA Reg.Fav.Ent.-Err/OmisFctEnt.-Tx.Red.-M.Intr.
24341114	IVA Reg.Fav.Ent.-Err/OmisFctEnt.-Tx.Red.-M.Açores
24341115	IVA Reg.Fav.Ent.-Err/OmisFctEnt.-Tx.Red.-M.Madeira
2434112	IVA Reg.Fav.Ent.-Err/OmisFctEnt.-Taxa Intermédia
24341121	IVA Reg.Fav.Ent.-Err/OmisFctEnt.-Tx.Int.-M.Nac.
24341122	IVA Reg.Fav.Ent.-Err/OmisFctEnt.-Tx.Int.-M.Intr.
24341124	IVA Reg.Fav.Ent.-Err/OmisFctEnt.-Tx.Int.-M.Açores
24341125	IVA Reg.Fav.Ent.-Err/OmisFctEnt.-Tx.Int.-M.Madeira
2434113	IVA Reg.Fav.Ent.-Err/OmisFctEnt.-Taxa Normal
24341131	IVA Reg.Fav.Ent.-Err/OmisFctEnt.-Tx.Nor.-M.Nac.
24341132	IVA Reg.Fav.Ent.-Err/OmisFctEnt.-Tx.Nor.-M.Intr.
24341134	IVA Reg.Fav.Ent.-Err/OmisFctEnt.-Tx.Nor.-M.Açores
24341135	IVA Reg.Fav.Ent.-Err/OmisFctEnt.-Tx.Nor.-M.Madeira
243412	IVA Reg. Fav.Ent-Erro/Omiss. Apur. Fact. Fornec.
2434121	IVA Reg.Fav.Ent.-Err/OmisFctFor.-Taxa Reduzida
24341211	IVA Reg.Fav.Ent.-Err/OmisFctFor.-Tx.Red.-M.Nac.
24341212	IVA Reg.Fav.Ent.-Err/OmisFctFor.-Tx.Red.-M.Intr.
24341214	IVA Reg.Fav.Ent.-Err/OmisFctFor.-Tx.Red.-M.Açores
24341215	IVA Reg.Fav.Ent.-Err/OmisFctFor.-Tx.Red.-M.Madeira
2434122	IVA Reg.Fav.Ent.-Err/OmisFctFor.-Taxa Intermédia
24341221	IVA Reg.Fav.Ent.-Err/OmisFctFor.-Tx.Int.-M.Nac.
24341222	IVA Reg.Fav.Ent.-Err/OmisFctFor.-Tx.Int.-M.Intr.
24341224	IVA Reg.Fav.Ent.-Err/OmisFctFor.-Tx.Int.-M.Açores
24341225	IVA Reg.Fav.Ent.-Err/OmisFctFor.-Tx.Int.-M.Madeira
2434123	IVA Reg.Fav.Ent.-Err/OmisFctFor.-Taxa Normal
24341231	IVA Reg.Fav.Ent.-Err/OmisFctFor.-Tx.Nor.-M.Nac.
24341232	IVA Reg.Fav.Ent.-Err/OmisFctFor.-Tx.Nor.-M.Intr.
24341234	IVA Reg.Fav.Ent.-Err/OmisFctFor.-Tx.Nor.-M.Açores
24341235	IVA Reg.Fav.Ent.-Err/OmisFctFor.-Tx.Nor.-M.Madeira
243413	IVA Reg. Fav.Ent.-Devoluções de Clientes
2434131	IVA Reg. Fav.Ent.-Devol.Clientes-Taxa Reduzida
24341311	IVA Reg. Fav.Ent.-Devol.Client.-Tx.Red.-M.Nac.
24341312	IVA Reg. Fav.Ent.-Devol.Client.-Tx.Red.-M.Intr.
24341314	IVA Reg. Fav.Ent.-Devol.Client.-Tx.Red.-M.Açores
24341315	IVA Reg. Fav.Ent.-Devol.Client.-Tx.Red.-M.Madeira
2434132	IVA Reg. Fav.Ent.-Devol.Clientes-Taxa Intermédia
24341321	IVA Reg. Fav.Ent.-Devol.Client.-Tx.Int.-M.Nac.
24341322	IVA Reg. Fav.Ent.-Devol.Client.-Tx.Int.-M.Intr.
24341324	IVA Reg. Fav.Ent.-Devol.Client.-Tx.Int.-M.Açores
24341325	IVA Reg. Fav.Ent.-Devol.Client.-Tx.Int.-M.Madeira
2434133	IVA Reg. Fav.Ent.-Devol.Clientes-Taxa Normal
24341331	IVA Reg. Fav.Ent.-Devol.Client.-Tx.Nor.-M.Nac.
24341332	IVA Reg. Fav.Ent.-Devol.Client.-Tx.Nor.-M.Intr.
24341334	IVA Reg. Fav.Ent.-Devol.Client.-Tx.Nor.-M.Açores
24341335	IVA Reg. Fav.Ent.-Devol.Client.-Tx.Nor.-M.Madeira
243414	IVA Reg. Fav.Ent.-Desc.Abat. Concedidos
2434141	IVA Reg. Fav.Ent.-Desc.Abat.-Taxa Reduzida
24341411	IVA Reg. Fav.Ent.-Desc.Abat.-Tx.Red.-M.Nac.
24341412	IVA Reg. Fav.Ent.-Desc.Abat.-Tx.Red.-M.Intr.
24341414	IVA Reg. Fav.Ent.-Desc.Abat.-Tx.Red.-M.Açores
24341415	IVA Reg. Fav.Ent.-Desc.Abat.-Tx.Red.-M.Madeira
2434142	IVA Reg. Fav.Ent.-Desc.Abat.-Taxa Intermédia
24341421	IVA Reg. Fav.Ent.-Desc.Abat.-Tx.Int.-M.Nac.

24341422	IVA Reg. Fav.Ent.-Desc.Abat.-Tx.Int.-M.Intr.
24341424	IVA Reg. Fav.Ent.-Desc.Abat.-Tx.Int.-M.Açores
24341425	IVA Reg. Fav.Ent.-Desc.Abat.-Tx.Int.-M.Madeira
2434143	IVA Reg. Fav.Ent.-Desc.Abat.-Taxa Normal
24341431	IVA Reg. Fav.Ent.-Desc.Abat.-Tx.Nor.-M.Nac.
24341432	IVA Reg. Fav.Ent.-Desc.Abat.-Tx.Nor.-M.Intr.
24341434	IVA Reg. Fav.Ent.-Desc.Abat.-Tx.Nor.-M.Açores
24341435	IVA Reg. Fav.Ent.-Desc.Abat.-Tx.Nor.-M.Madeira
243415	IVA Reg. Fav.Ent.-Resc.Red/Anul. Contratos
2434151	IVA Reg.Fav.Ent.-Resc/Anul.Cont-Taxa Reduzida
24341511	IVA Reg.Fav.Ent.-Resc/Anul.Cont-Tx.Red.-M.Nac.
24341512	IVA Reg.Fav.Ent.-Resc/Anul.Cont-Tx.Red.-M.Intr.
24341514	IVA Reg.Fav.Ent.-Resc/Anul.Cont-Tx.Red.-M.Açores
24341515	IVA Reg.Fav.Ent.-Resc/Anul.Cont-Tx.Red.-M.Madeira
2434152	IVA Reg.Fav.Ent.-Resc/Anul.Cont-Taxa Intermédia
24341521	IVA Reg.Fav.Ent.-Resc/Anul.Cont-Tx.Int.-M.Nac.
24341522	IVA Reg.Fav.Ent.-Resc/Anul.Cont-Tx.Int.-M.Intr.
24341524	IVA Reg.Fav.Ent.-Resc/Anul.Cont-Tx.Int.-M.Açores
24341525	IVA Reg.Fav.Ent.-Resc/Anul.Cont-Tx.Int.-M.Madeira
2434153	IVA Reg.Fav.Ent.-Resc/Anul.Cont-Taxa Normal
24341531	IVA Reg.Fav.Ent.-Resc/Anul.Cont-Tx.Nor.-M.Nac.
24341532	IVA Reg.Fav.Ent.-Resc/Anul.Cont-Tx.Nor.-M.Intr.
24341534	IVA Reg.Fav.Ent.-Resc/Anul.Cont-Tx.Nor.-M.Açores
24341535	IVA Reg.Fav.Ent.-Resc/Anul.Cont-Tx.Nor.-M.Madeira
243416	IVA Reg. Fav.Ent.-Anulações/Reemb.Restit.
2434161	IVA Reg. Fav.Ent.-Anul/ReemRest-Taxa Reduzida
24341611	IVA Reg. Fav.Ent.-Anul/ReemRest-Tx.Red.-M.Nac.
24341612	IVA Reg. Fav.Ent.-Anul/ReemRest-Tx.Red.-M.Intr.
24341614	IVA Reg. Fav.Ent.-Anul/ReemRest-Tx.Red.-M.Açores
24341615	IVA Reg. Fav.Ent.-Anul/ReemRest-Tx.Red.-M.Madeira
2434162	IVA Reg. Fav.Ent.-Anul/ReemRest-Taxa Intermédia
24341621	IVA Reg. Fav.Ent.-Anul/ReemRest-Tx.Int.-M.Nac.
24341622	IVA Reg. Fav.Ent.-Anul/ReemRest-Tx.Int.-M.Intr.
24341624	IVA Reg. Fav.Ent.-Anul/ReemRest-Tx.Int.-M.Açores
24341625	IVA Reg. Fav.Ent.-Anul/ReemRest-Tx.Int.-M.Madeira
2434163	IVA Reg. Fav.Ent.-Anul/ReemRest-Taxa Normal
24341631	IVA Reg. Fav.Ent.-Anul/ReemRest-Tx.Nor.-M.Nac.
24341632	IVA Reg. Fav.Ent.-Anul/ReemRest-Tx.Nor.-M.Intr.
24341634	IVA Reg. Fav.Ent.-Anul/ReemRest-Tx.Nor.-M.Açores
24341635	IVA Reg. Fav.Ent.-Anul/ReemRest-Tx.Nor.-M.Madeira
243417	IVA Reg. Fav.Ent.-Anulação Adiantam. Clientes
2434171	IVA Reg.Fav.Ent.-Anul/RecAntec-Taxa Reduzida
24341711	IVA Reg.Fav.Ent.-Anul/RecAntec-Tx.Red.-M.Nac.
24341712	IVA Reg.Fav.Ent.-Anul/RecAntec-Tx.Red.-M.Intr.
24341714	IVA Reg.Fav.Ent.-Anul/RecAntec-Tx.Red.-M.Açores
24341715	IVA Reg.Fav.Ent.-Anul/RecAntec-Tx.Red.-M.Madeira
2434172	IVA Reg.Fav.Ent.-Anul/RecAntec-Taxa Intermédia
24341721	IVA Reg.Fav.Ent.-Anul/RecAntec-Tx.Int.-M.Nac.
24341722	IVA Reg.Fav.Ent.-Anul/RecAntec-Tx.Int.-M.Intr.
24341724	IVA Reg.Fav.Ent.-Anul/RecAntec-Tx.Int.-M.Açores
24341725	IVA Reg.Fav.Ent.-Anul/RecAntec-Tx.Int.-M.Madeira
2434173	IVA Reg.Fav.Ent.-Anul/RecAntec-Taxa Normal
24341731	IVA Reg.Fav.Ent.-Anul/RecAntec-Tx.Nor.-M.Nac.
24341732	IVA Reg.Fav.Ent.-Anul/RecAntec-Tx.Nor.-M.Intr.
24341734	IVA Reg.Fav.Ent.-Anul/RecAntec-Tx.Nor.-M.Açores
24341735	IVA Reg.Fav.Ent.-Anul/RecAntec-Tx.Nor.-M.Madeira
243418	IVA Reg.Fav.Ent.-AIB-Diversas

2434181	IVA Reg.Fav.Ent.-AIB-Div.-Taxa Reduzida
24341812	IVA Reg.Fav.Ent.-AIB-Div.-Tx.Red.-M.Intr.
24341816	IVA Reg.Fav.Ent.-RevChg Div.-Tx.Red.-RevChg(Ext)
24341817	IVA Reg.Fav.Ent.-RevChg Div.-Tx.Red.-RevChg(Int)-C
24341818	IVA Reg.Fav.Ent.-RevChg Div.-Tx.Red.-RevChg(Int)-A
2434182	IVA Reg.Fav.Ent.-AIB-Div.-Taxa Intermédia
24341822	IVA Reg.Fav.Ent.-AIB-Div.-Tx.Int.-M.Intr.
24341826	IVA Reg.Fav.Ent.-RevChg Div.-Tx.Int.-RevChg(Ext)
24341827	IVA Reg.Fav.Ent.-RevChg Div.-Tx.Int.-RevChg(Int)-C
24341828	IVA Reg.Fav.Ent.-RevChg Div.-Tx.Int.-RevChg(Int)-A
2434183	IVA Reg.Fav.Ent.-AIB-Div.-Taxa Normal
24341832	IVA Reg.Fav.Ent.-AIB-Div.-Tx.Nor.-M.Intr.
24341836	IVA Reg.Fav.Ent.-RevChg Div.-Tx.Nor.-RevChg(Ext)
24341837	IVA Reg.Fav.Ent.-RevChg Div.-Tx.Nor.-RevChg(Int)-C
24341838	IVA Reg.Fav.Ent.-RevChg Div.-Tx.Nor.-RevChg(Int)-A
243419	IVA Outras Reg. M/T Favor da Entidade
2434191	IVA Outras Reg. M/T Fav.Ent.-Taxa Reduzida
24341911	IVA Outras Reg. M/T Fav.Ent.-Tx.Red.-M.Nac.
24341914	IVA Outras Reg. M/T Fav.Ent.-Tx.Red.-M.Açores
24341915	IVA Outras Reg. M/T Fav.Ent.-Tx.Red.-M.Madeira
2434192	IVA Outras Reg. M/T Fav.Ent.-Taxa Intermédia
24341921	IVA Outras Reg. M/T Fav.Ent.-Tx.Int.-M.Nac.
24341924	IVA Outras Reg. M/T Fav.Ent.-Tx.Int.-M.Açores
24341925	IVA Outras Reg. M/T Fav.Ent.-Tx.Int.-M.Madeira
2434193	IVA Outras Reg. M/T Fav.Ent.-Taxa Normal
24341931	IVA Outras Reg. M/T Fav.Ent.-Tx.Nor.-M.Nac.
24341934	IVA Outras Reg. M/T Fav.Ent.-Tx.Nor.-M.Açores
24341935	IVA Outras Reg. M/T Fav.Ent.-Tx.Nor.-M.Madeira
24342	IVA Reg. Mensais (Trimestrais) a Favor do Estado
243421	IVA Reg. Fav.Est.-Erro/Omiss. Apur. Fact. Entidade
2434211	IVA Reg.Fav.Est.-Err/OmisFctEst.-Taxa Reduzida
24342111	IVA Reg.Fav.Est.-Err/OmisFctEst.-Tx.Red.-M.Nac.
24342112	IVA Reg.Fav.Est.-Err/OmisFctEst.-Tx.Red.-M.Intr.
24342114	IVA Reg.Fav.Est.-Err/OmisFctEst.-Tx.Red.-M.Açores
24342115	IVA Reg.Fav.Est.-Err/OmisFctEst.-Tx.Red.-M.Madeira
2434212	IVA Reg.Fav.Est.-Err/OmisFctEst.-Taxa Intermédia
24342121	IVA Reg.Fav.Est.-Err/OmisFctEst.-Tx.Int.-M.Nac.
24342122	IVA Reg.Fav.Est.-Err/OmisFctEst.-Tx.Int.-M.Intr.
24342124	IVA Reg.Fav.Est.-Err/OmisFctEst.-Tx.Int.-M.Açores
24342125	IVA Reg.Fav.Est.-Err/OmisFctEst.-Tx.Int.-M.Madeira
2434213	IVA Reg.Fav.Est.-Err/OmisFctEst.-Taxa Normal
24342131	IVA Reg.Fav.Est.-Err/OmisFctEst.-Tx.Nor.-M.Nac.
24342132	IVA Reg.Fav.Est.-Err/OmisFctEst.-Tx.Nor.-M.Intr.
24342134	IVA Reg.Fav.Est.-Err/OmisFctEst.-Tx.Nor.-M.Açores
24342135	IVA Reg.Fav.Est.-Err/OmisFctEst.-Tx.Nor.-M.Madeira
243422	IVA Reg. Fav.Est.-Erro/Omiss. Apur. Fact. Fornec.
2434221	IVA Reg.Fav.Est.-Err/OmisFctFor.-Taxa Reduzida
24342211	IVA Reg.Fav.Est.-Err/OmisFctFor.-Tx.Red.-M.Nac.
24342212	IVA Reg.Fav.Est.-Err/OmisFctFor.-Tx.Red.-M.Intr.
24342214	IVA Reg.Fav.Est.-Err/OmisFctFor.-Tx.Red.-M.Açores
24342215	IVA Reg.Fav.Est.-Err/OmisFctFor.-Tx.Red.-M.Madeira
2434222	IVA Reg.Fav.Est.-Err/OmisFctFor.-Taxa Intermédia
24342221	IVA Reg.Fav.Est.-Err/OmisFctFor.-Tx.Int.-M.Nac.
24342222	IVA Reg.Fav.Est.-Err/OmisFctFor.-Tx.Int.-M.Intr.
24342224	IVA Reg.Fav.Est.-Err/OmisFctFor.-Tx.Int.-M.Açores
24342225	IVA Reg.Fav.Est.-Err/OmisFctFor.-Tx.Int.-M.Madeira
2434223	IVA Reg.Fav.Est.-Err/OmisFctFor.-Taxa Normal

24342231	IVA Reg.Fav.Est.-Err/OmisFctFor.-Tx.Nor.-M.Nac.
24342232	IVA Reg.Fav.Est.-Err/OmisFctFor.-Tx.Nor.-M.Intr.
24342234	IVA Reg.Fav.Est.-Err/OmisFctFor.-Tx.Nor.-M.Açores
24342235	IVA Reg.Fav.Est.-Err/OmisFctFor.-Tx.Nor.-M.Madeira
243423	IVA Reg. Fav.Est.-Devoluções a Fornecedores
2434231	IVA Reg. Fav.Est.-Devol.Fornec.-Taxa Reduzida
24342311	IVA Reg. Fav.Est.-Devol.Fornec.-Tx.Red.-M.Nac.
24342312	IVA Reg. Fav.Est.-Devol.Fornec.-Tx.Red.-M.Intr.
24342314	IVA Reg. Fav.Est.-Devol.Fornec.-Tx.Red.-M.Açores
24342315	IVA Reg. Fav.Est.-Devol.Fornec.-Tx.Red.-M.Madeira
24342316	IVA Reg.Fav.Est.-Devol.Fornec.-Tx.Red.-RevChg(Ext)
24342317	IVA Reg.Fav.Est.-Devol.Fornec.-Tx.Red.-RevChg(Int)
24342318	IVA Reg.Fav.Est.-Devol.Fornec.-Tx.Red.-RevChg(Int)
2434232	IVA Reg. Fav.Est.-Devol.Fornec.-Taxa Intermédia
24342321	IVA Reg. Fav.Est.-Devol.Fornec.-Tx.Int.-M.Nac.
24342322	IVA Reg. Fav.Est.-Devol.Fornec.-Tx.Int.-M.Intr.
24342324	IVA Reg. Fav.Est.-Devol.Fornec.-Tx.Int.-M.Açores
24342325	IVA Reg. Fav.Est.-Devol.Fornec.-Tx.Int.-M.Madeira
24342326	IVA Reg.Fav.Est.-Devol.Fornec.-Tx.Int.-RevChg(Ext)
24342327	IVA Reg.Fav.Est.-Devol.Fornec.-Tx.Int.-RevChg(Int)
24342328	IVA Reg.Fav.Est.-Devol.Fornec.-Tx.Int.-RevChg(Int)
2434233	IVA Reg. Fav.Est.-Devol.Fornec.-Taxa Normal
24342331	IVA Reg. Fav.Est.-Devol.Fornec.-Tx.Nor.-M.Nac.
24342332	IVA Reg. Fav.Est.-Devol.Fornec.-Tx.Nor.-M.Intr.
24342334	IVA Reg. Fav.Est.-Devol.Fornec.-Tx.Nor.-M.Açores
24342335	IVA Reg. Fav.Est.-Devol.Fornec.-Tx.Nor.-M.Madeira
24342336	IVA Reg.Fav.Est.-Devol.Fornec.-Tx.Nor.-RevChg(Ext)
24342337	IVA Reg.Fav.Est.-Devol.Fornec.-Tx.Nor.-RevChg(Int)
24342338	IVA Reg.Fav.Est.-Devol.Fornec.-Tx.Nor.-RevChg(Int)
24342361	IVA Reg.Fav.Est.-Dev.Forn.-Comb.50%-Tx.Nor.-M.Nac.
24342364	IVA Reg.Fav.Est.-Dev.Forn.-Comb.50%-Tx.Nor.-M.Aço.
24342365	IVA Reg.Fav.Est.-Dev.Forn.-Comb.50%-Tx.Nor.-M.Mad.
243424	IVA Reg. Fav.Est.-Desc.Abat. Obtidos
2434241	IVA Reg. Fav.Est.-Desc.Abat.-Taxa Reduzida
24342411	IVA Reg. Fav.Est.-Desc.Abat.-Tx.Red.-M.Nac.
24342412	IVA Reg. Fav.Est.-Desc.Abat.-Tx.Red.-M.Intr.
24342414	IVA Reg. Fav.Est.-Desc.Abat.-Tx.Red.-M.Açores
24342415	IVA Reg. Fav.Est.-Desc.Abat.-Tx.Red.-M.Madeira
2434242	IVA Reg. Fav.Est.-Desc.Abat.-Taxa Intermédia
24342421	IVA Reg. Fav.Est.-Desc.Abat.-Tx.Int.-M.Nac.
24342422	IVA Reg. Fav.Est.-Desc.Abat.-Tx.Int.-M.Intr.
24342424	IVA Reg. Fav.Est.-Desc.Abat.-Tx.Int.-M.Açores
24342425	IVA Reg. Fav.Est.-Desc.Abat.-Tx.Int.-M.Madeira
2434243	IVA Reg. Fav.Est.-Desc.Abat.-Taxa Normal
24342431	IVA Reg. Fav.Est.-Desc.Abat.-Tx.Nor.-M.Nac.
24342432	IVA Reg. Fav.Est.-Desc.Abat.-Tx.Nor.-M.Intr.
24342434	IVA Reg. Fav.Est.-Desc.Abat.-Tx.Nor.-M.Açores
24342435	IVA Reg. Fav.Est.-Desc.Abat.-Tx.Nor.-M.Madeira
243425	IVA Reg. Fav.Est.-Resc. Red/Anul. Contratos
2434251	IVA Reg.Fav.Ent.-Resc/Anul.Cont-Taxa Reduzida
24342511	IVA Reg.Fav.Est.-Resc/Anul.Cont-Tx.Red.-M.Nac.
24342512	IVA Reg.Fav.Est.-Resc/Anul.Cont-Tx.Red.-M.Intr.
24342514	IVA Reg.Fav.Est.-Resc/Anul.Cont-Tx.Red.-M.Açores
24342515	IVA Reg.Fav.Est.-Resc/Anul.Cont-Tx.Red.-M.Madeira
2434252	IVA Reg.Fav.Est.-Resc/Anul.Cont-Taxa Intermédia

24342521	IVA Reg.Fav.Est.-Resc/Anul.Cont-Tx.Int.-M.Nac.
24342522	IVA Reg.Fav.Est.-Resc/Anul.Cont-Tx.Int.-M.Intr.
24342524	IVA Reg.Fav.Est.-Resc/Anul.Cont-Tx.Int.-M.Açores
24342525	IVA Reg.Fav.Est.-Resc/Anul.Cont-Tx.Int.-M.Madeira
2434253	IVA Reg.Fav.Est.-Resc/Anul.Cont-Taxa Normal
24342531	IVA Reg.Fav.Est.-Resc/Anul.Cont-Tx.Nor.-M.Nac.
24342532	IVA Reg.Fav.Est.-Resc/Anul.Cont-Tx.Nor.-M.Intr.
24342534	IVA Reg.Fav.Est.-Resc/Anul.Cont-Tx.Nor.-M.Açores
24342535	IVA Reg.Fav.Est.-Resc/Anul.Cont-Tx.Nor.-M.Madeira
243426	IVA Reg. Fav.Est.-Recuperação Créditos
2434261	IVA Reg. Fav.Est.-Recup.Créd.-Taxa Reduzida
24342611	IVA Reg. Fav.Est.-Recup.Créd.-Tx.Red.-M.Nac.
24342614	IVA Reg.Fav.Est.-Recup.Créd.-Tx.Red.-M.Açores
24342615	IVA Reg.Fav.Est.-Recup.Créd.-Tx.Red.-M.Madeira
2434262	IVA Reg. Fav.Est.-Recup.Créd.-Taxa Intermédia
24342621	IVA Reg. Fav.Est.-Recup.Créd.-Tx.Int.-M.Nac.
24342624	IVA Reg.Fav.Est.-Recup.Créd.-Tx.Int.-M.Açores
24342625	IVA Reg.Fav.Est.-Recup.Créd.-Tx.Int.-M.Madeira
2434263	IVA Reg. Fav.Est.-Recup.Créd.-Taxa Normal
24342631	IVA Reg. Fav.Est.-Recup.Créd.-Tx.Nor.-M.Nac.
24342634	IVA Reg.Fav.Est.-Recup.Créd.-Tx.Nor.-M.Açores
24342635	IVA Reg.Fav.Est.-Recup.Créd.-Tx.Nor.-M.Madeira
243427	IVA Reg. Fav.Est.-Anulação Adiantam. a Fornec.
2434271	IVA Reg.Fav.Est.-Anul/AdianFor-Taxa Reduzida
24342711	IVA Reg.Fav.Est.-Anul/AdianFor-Tx.Red.-M.Nac.
24342712	IVA Reg.Fav.Est.-Anul/AdianFor-Tx.Red.-M.Intr.
24342714	IVA Reg.Fav.Est.-Anul/AdianFor-Tx.Red.-M.Açores
24342715	IVA Reg.Fav.Est.-Anul/AdianFor-Tx.Red.-M.Madeira
2434272	IVA Reg.Fav.Est.-Anul/AdianFor-Taxa Intermédia
24342721	IVA Reg.Fav.Est.-Anul/AdianFor-Tx.Int.-M.Nac.
24342722	IVA Reg.Fav.Est.-Anul/AdianFor-Tx.Int.-M.Intr.
24342724	IVA Reg.Fav.Est.-Anul/AdianFor-Tx.Int.-M.Açores
24342725	IVA Reg.Fav.Est.-Anul/AdianFor-Tx.Int.-M.Madeira
2434273	IVA Reg.Fav.Est.-Anul/AdianFor-Taxa Normal
24342731	IVA Reg.Fav.Est.-Anul/AdianFor-Tx.Nor.-M.Nac.
24342732	IVA Reg.Fav.Est.-Anul/AdianFor-Tx.Nor.-M.Intr.
24342734	IVA Reg.Fav.Est.-Anul/AdianFor-Tx.Nor.-M.Açores
24342735	IVA Reg.Fav.Est.-Anul/AdianFor-Tx.Nor.-M.Madeira
243429	IVA Outras Reg. M/T Favor do Estado
2434291	IVA Outras Reg. M/T Fav.Est.-Taxa Reduzida
24342911	IVA Outras Reg. M/T Fav.Est.-Tx.Red.-M.Nac.
24342914	IVA Outras Reg. M/T Fav.Est.-Tx.Red.-M.Açores
24342915	IVA Outras Reg. M/T Fav.Est.-Tx.Red.-M.Madeira
2434292	IVA Outras Reg. M/T Fav.Est.-Taxa Intermédia
24342921	IVA Outras Reg. M/T Fav.Est.-Tx.Int.-M.Nac.
24342924	IVA Outras Reg. M/T Fav.Est.-Tx.Int.-M.Açores
24342925	IVA Outras Reg. M/T Fav.Est.-Tx.Int.-M.Madeira
2434293	IVA Outras Reg. M/T Fav.Est.-Taxa Normal
24342931	IVA Outras Reg. M/T Fav.Est.-Tx.Nor.-M.Nac.
24342934	IVA Outras Reg. M/T Fav.Est.-Tx.Nor.-M.Açores
24342935	IVA Outras Reg. M/T Fav.Est.-Tx.Nor.-M.Madeira
24343	IVA Reg. Anuais por Cálculo Pro-Rata Definitivo
243431	IVA Reg. Cálculo Pro-Rata Definitivo Fav. Ent.
243432	IVA Reg. Cálculo Pro-Rata Definitivo Fav. Est.
24344	IVA Reg. Anuais por Variações Pro-Rata Definitivos
24345	IVA Outras Regularizações Anuais
2435	IVA Apuramento

24351	IVA Apur. resultante Apur. Normal
2436	IVA a Pagar
24361	IVA Pagar resultante Apur. Normal
24362	IVA a Pagar a Aguardar Processo de Despesa
24369	IVA Pagar resultante Liquidações Oficiosas
2437	IVA a Recuperar
24371	IVA Recuperar resultante Apur. Normal
2438	IVA Reembolsos Pedidos
24381	IVA Reembolsos Pedidos resultantes Apur. Normal
2439	IVA Liquidações Oficiosas
24391	IVA Liquidações Oficiosas
244	Restantes Impostos
2441	Imposto de Selo
24411	Imposto de Selo Apurado
2441101	Aquis. Onerosa ou Doação (Sepulturas, Notariado)
2441102	Outras Licenças e Taxa/Emol. (Obras, Caça)
2441103	Escritos Quaisquer Contratos (aguas, empreit. etc.)
2441104	Cartazes ou Anúncios (publicidade, etc)
2441105	Escrituras
2441106	Garantias Inferiores a Um Ano
2441107	Garantias Superiores a Cinco Anos
2441108	Selo Alvará
2441109	Selo de Verba
2441110	Selo de Licença
2441199	Outros
24412	Imposto de Selo Cobrado
2441201	Aquis. Onerosa ou Doação (Sepulturas, Notariado)
2441202	Outras Licenças C/ Taxa/Emol. (Obras, Caça)
2441203	Escritos Quaisquer Contratos (aguas, empreit.etc)
2441204	Cartazes ou Anúncios (publicidade,etc)
2441205	Escrituras
2441206	Garantias Inferiores a Um Ano
2441207	Garantias Superiores a Cinco Anos
2441208	Selo Alvará
2441209	Selo de Verba
2441210	Selo de Licença
2441211	Garantias até cinco anos
2441212	Exploração de Máquinas de Diversão
2441299	Outros
245	Contribuições para a Segurança Social
2451	Assistência na Doença dos Funcion. Públicos- ADSE
2452	Segurança Social -Caixa Geral Aposentações
2453	Segurança Social - Regime Geral
2454	Serviço de Assistência Médico e Social - SAMS
2455	Outros Encargos s/ Remunerações
249	Outras tributações
24901	Receitas Cobradas para Terceiros
2490101	Taxas Diversas - Direcção Geral do Tesouro
249010101	Taxa Alvará Est. Insalubres Perig. Toxicos
249010102	Uso Porte Arma Outros Rend. Mesma Natureza
249010103	Taxas por Exame Carta Caçador
249010104	Coimas - Falta Licença Exploração Areias
249010105	Coimas Receitas Gerais - Estado - Taxis
249010106	CCDRC-Comissão Coordenação Desenv. Reg. Centro
249010107	DRE-Direcção Regional de Economia do centro
2490102	Autoridade Florestal Nacional

249010201	Parte Cartas de Caçador
249010202	Parte Licenças de Caça
249010203	Rev. Autorizações Especiais de Caça
249010204	Cartões de Caça e Outros
249010205	Licenças Uso e Porte de Arma
249010206	Conc. p/ Troca Venda de Armas
249010207	Multas Disp. de Caça
2490103	Governo Civil
249010301	Taxas p/ Concessão de Licenças
249010302	Adicional 30% Licenças Policiais
249010303	Outros
2490104	Emolumentos
249010401	Conservatória Registos Centrais
249010402	Notário Privativo
249010403	Outros
2490105	PSP
249010501	Fundo de Fiscalização
2490106	Execuções Fiscais
249010601	Participação Custas Liq. em Execução Fiscal
2490107	Fundação Cartão do Idoso - cartão 65
2490108	Preparos em Processos Licenciamento Sanitário
2490109	Instituto Português Património Arquitectónico
2490110	Instituto Conservação da Natureza
2490111	Penhora de Vencimentos
2490112	Guarda Nacional Republicana
249011201	Contraordenações
249011202	Coimas MAI
2490113	Ajudas de Custo - Pedro Rico
2490114	Ajudas Custo - José Alberto Santos Rico
2490115	Serviço de Estrangeiros e Fronteiras
2490116	Caixa Geral de Aposentações
249011601	Desconto dos Funcionários
249011602	Desconto 0,5 % Autos Medição
2490117	Segurança Social - Regime Geral
249011701	Desconto dos Funcionários
249011702	Desconto a Fornecedores imob. e outros
2490118	Assistencia Doença Funcionários Públicos - ADSE
249011801	Desconto dos Funcionários
2490119	25% p/ Finanças
249011901	Desconto a Fornecedores e Out. Credores
2490199	Outras Receitas
26	Outros devedores e credores
261	Fornecedores de imobilizado
2611	Fornecedores de imobilizado, c/c
26111	Fornecedores imobilizado - Mercado Nacional
26112	Fornecedores imobilizado - Mercado Intracomunit.
26113	Fornecedores imobilizado - Outros Mercados
2612	Fornecedores Imobilizado Sistema Leasing
2618	Forneced. Imobilizado-fact. Recepção Conferencia
2619	Adiantamentos a fornecedores de imobilizado
262	Pessoal
2621	Remunerações a pagar membros órgãos autárquicos
2622	Remunerações a pagar ao pessoal
26221	Pessoal do Quadro
26222	Pessoal em Qualquer Outra Situação
262221	Contratos a Termo

262222	Outras Situações
2623	Adiantamentos aos membros dos órgãos autárquicos
2624	Adiantamentos ao pessoal
2626	Cauções do pessoal
2628	Outras operações com os membros órgãos autárquicos
2629	Outras operações com o pessoal
26291	Caixa Geral de Aposentações
262911	Desconto dos Funcionários
262912	Desconto Funcionários sem Número
262913	Restituições da Caixa Geral Aposentações
26292	Segurança Social - Regime Geral
262921	Desconto dos Funcionários
262922	Desconto a Fornecedores Imob. e Outros
26293	A.D.S.E.
262931	Desconto dos Funcionários
26294	Serviço de Assistência Médico e Social - SAMS
26295	Victoria Seguros - Desconto Funcionários
26296	CAFEB - Caixa Abono Família Empregados Bancários
26297	Fundo de Pensões
263	Sindicatos
263000018	STAL-SINDICATO TRABA. ADMINISTRAÇÃO LOCAL
263000019	SINDICATO DOS QUADROS TÉCNICOS DO ESTADO
263000020	A.T.A.M
263000021	ASSOC. NAC. TESOUREIROS ADM. LOCAL - ANTAL
263001436	SINDICATO DOS BANCÁRIOS DO CENTRO
264	Administração autárquica
2641	Associações de municípios
2642	Municípios
2643	Serviços municipalizados
26431	Empréstimos
2644	Federações de municípios
2645	Associações de freguesias
2646	Freguesias
2647	Empresas municipais e intermunicipais
265	Caixa Geral de Aposentações
2651	0,5% Autos de Medição
267	Consultores, assessores e intermediários
268	Devedores e credores diversos
2681	Devedores Diversos
2682	Devedores de transferências para autarquias locais
26821	Estado
26822	Município
26823	Fundos comunitários
2684	Credores de transferências das autarquias locais
26841	Associações desportivas, culturais e recreativas
26842	Outras Associações
26849	Outros
26852	Outros
2686	Outros depósitos de garantia
2687	Outros Credores
26881	Credores Diversos - Factoring
26881003633	Barclays Bank, Plc
26882	Credores Diversos - Penhoras
2688201	Direcção Geral dos Impostos
2688202	Segurança Social

269	Adiantamentos por conta de vendas
2691	Por conta de venda de água
27	Acréscimos e diferimentos
271	Acréscimos de proveitos
2711	Juros a receber
2712	Rendas a Receber
2713	Impostos a Receber
2719	Outros acréscimos de proveitos
272	Custos diferidos
2724	Seguros
2726	Descontos de emissão de obrigações
2728	Diferenças de câmbio desfavoráveis
2729	Outros custos diferidos
273	Acréscimos de custos
2731	Seguros a liquidar
2732	Remunerações a liquidar
2733	Juros a liquidar
2739	Outros acréscimos de custos
274	Proveitos diferidos
2745	Subsídios para investimentos
27451	Administrações Públicas
274511	Orçamento do Estado
2745111	Cooperação técnica e financeira
274512	Ministério Agricultura
27452	Exterior
274521	FEDER
274522	INTERREG
274523	FEOGA
274524	POVT
2745240701030208	Campo Futebol Vilhena Carvalho em Relva Sintectica
2745240701041327	Quartel dos Bombeiros de Almeida
274525	Programa Operacional Reg. Centro-Mais Centro
27452507011531	SAMA
2745250703030129	Req. Urb. EN332 V.Formoso(Escola EB/PS v.Ferrea)
2745250703030810	Benef. da Estrada de Acesso Fonte Santa
27453	Outras Instituições
2748	Diferenças de câmbio favoráveis
2749	Outros proveitos diferidos
28	Empréstimos concedidos
281	Curto prazo
282	Médio e longo prazos
29	Provisões
291	Para cobranças duvidosas
292	Para riscos e encargos
2921	Processos judiciais em curso
2922	Acidentes no trabalho e doenças profissionais
2923	Garantias a clientes
2928	Outros riscos e encargos
3	Existências
31	Compras
312	Mercadorias
3121	Água
316	Matérias-primas, subsidiárias e de consumo
3161	Matérias-primas
3162	Matérias subsidiárias
3163	Materiais diversos
3164	Embalagens de consumo

317	Devoluções de compras
318	Descontos e abatimentos em compras
3181	Matérias Primas
3182	Materias Subsidiárias
3183	Materiais Diversos
318301	Canalização
318302	Escritório
318303	Construção Civil
318304	Desenho
318305	Eléctrico
318306	Combustíveis
318307	Higiene e Limpeza
318308	Sinalização
318309	Tintas
318310	Vestuário
318311	Mecânico Auto
318312	Óleos e Lubrificantes
318399	Outros
32	Mercadorias
323	Habitação social
33	Produtos acabados e intermédios
333	Habitação social
34	Subprodutos, desperdícios, resíduos e refugos
341	Subprodutos
348	Desperdícios, resíduos e refugos
35	Produtos e trabalhos em curso
353	Habitação social
36	Matérias-primas, subsidiárias e de consumo
361	Matérias-primas
362	Matérias subsidiárias
363	Materiais diversos
364	Embalagens de consumo
37	Adiantamentos por conta de compras
372	Mercadorias
376	Matérias-primas, subsidiárias e de consumo
38	Regularização de existências
382	Mercadorias
383	Produtos acabados e intermédios
384	Subprodutos, desperdícios, resíduos e refugos
386	Matérias-primas, subsidiárias e de consumo
39	Provisões para depreciação de existências
392	Mercadorias
393	Produtos acabados e intermédios
394	Subprodutos, desperdícios, resíduos e refugos
395	Produtos e trabalhos em curso
396	Matérias-primas, subsidiárias e de consumo
4	Imobilizações
41	Investimentos financeiros
411	Partes de capital
4111	Associações de municípios
41111	Associação Nacional de Municípios Portugueses
41112	Associação de Municípios de Vale do Cõa
41113	Associação de Municípios da Cova da Beira
41114	Assoc. Portug. de Municípios c/ Centro Histórico
4112	Empresas municipais, intermunicipais e multimunic
4113	Empresas privadas ou cooperativas
4114	Empresas de Capitais Mistos

412	Obrigações e títulos de participação
4121	Empresas municipais e intermunicipais
414	Investimentos em imóveis
4141	Terrenos e recursos naturais
4142	Edifícios e outras construções
41421	Edifícios
41422	Outras construções
415	Outras aplicações financeiras
4151	Depósitos em instituições financeiras
4152	Títulos de dívida pública
4153	Outros títulos
42	Imobilizações corpóreas
421	Terrenos e recursos naturais
422	Edifícios e outras construções
4221	Edifícios
4222	Outras construções
423	Equipamento básico
424	Equipamento transporte
425	Ferramentas e utensílios
426	Equipamento administrativo
427	Taras e vasilhame
429	Outras imobilizações corpóreas
43	Imobilizações incorpóreas
431	Despesas de instalação
432	Despesas de investigação e desenvolvimento
433	Propriedade industrial e outros direitos
44	Imobilizações em curso
441	Imobilizações em curso investimentos financeiros
442	Imobilizações em curso imobilizações corpóreas
443	Imobilizações em curso imobilizações incorpóreas
445	Imobilizações em curso bens de domínio público
446	Adiantamentos por conta bens de domínio público
447	Adiantamentos por conta investimentos financeiros
448	Adiantamentos por conta imobilizações corpóreas
449	Adiantamentos por conta imobilizações incorpóreas
45	Bens de domínio público
451	Terrenos e recursos naturais
452	Edifícios
453	Outras construções e infraestruturas
455	Bens do património histórico, artístico e cultural
459	Outros bens de domínio público
48	Amortizações acumuladas
481	De investimentos em imóveis
4811	Terrenos e recursos naturais
4812	Edifícios e outras construções
48121	Edifícios
48122	Outras construções
482	De imobilizações corpóreas
4821	Terrenos e recursos naturais
4822	Edifícios e outras construções
48221	Edifícios
48222	Outras construções
4823	Equipamento básico
4824	Equipamento de transporte
4825	Ferramentas e utensílios
4826	Equipamento administrativo
4827	Taras e vasilhame

4829	Outras imobilizações corpóreas
483	De imobilizações incorpóreas
4831	Despesas de instalação
4832	Despesas de investigação e de desenvolvimento
4833	Propriedade industrial e outros direitos
485	De bens de domínio público
4851	Terrenos e recursos naturais
4852	Edifícios
4853	Outras construções e infraestruturas
4855	Bens do património histórico, artístico e cultural
4859	Outros bens de domínio público
49	Provisões para investimentos financeiros
491	Partes de capital
492	Obrigações e títulos de participação
495	Outras aplicações financeiras
4951	Depósitos em instituições financeiras
4952	Títulos de dívida pública
4953	Outros títulos
5	Fundo patrimonial
51	Património
55	Ajustamentos de partes de capital em empresas
56	Reservas de reavaliação
561	Investimentos financeiros
5614	Investimentos em imóveis
56141	Terrenos e recursos naturais
56142	Edifícios e outras construções
561421	Edifícios
561422	Outras construções
562	Imobilizações corpóreas
5621	Terrenos e recursos naturais
5622	Edifícios e outras construções
56221	Edifícios
56222	Outras construções
5623	Equipamento básico
5624	Equipamento de transporte
5625	Ferramentas e utensílios
5626	Equipamento administrativo
5627	Taras e vasilhame
5629	Outras imobilizações corpóreas
565	Bens de domínio público
5651	Terrenos e recursos naturais
5652	Edifícios
5653	Outras construções e infraestruturas
5655	Bens do património histórico, artístico e cultural
5659	Outros bens de domínio público
57	Reservas
571	Reservas legais
572	Reservas estatutárias
573	Reservas contratuais
574	Reservas livres
575	Subsídios
576	Doações
577	Reservas decorrentes da transferência de activos
59	Resultados transitados
6	Custos e perdas
61	Custos mercadorias vendidas e matérias consumidas

612	Mercadorias
6123	Habitação social
6124	Água
616	Matérias-primas, subsidiárias e de consumo
6161	Matérias-primas
6162	Matérias subsidiárias
6163	Materiais diversos
6164	Embalagens de consumo
62	Fornecimentos e serviços externos
621	Subcontratos
622	Fornecimentos e serviços
62211	Electricidade
62212	Combustíveis
622121	Gasóleo
622122	Gasolina
622123	Outros
62213	Água
62214	Outros fluidos
62215	Ferramentas e utensílios de desgaste rápido
62216	Livros e documentação técnica
62217	Material de escritório
62218	Artigos para oferta
62219	Rendas e alugueres
62221	Despesas de representação
62222	Comunicação
62223	Seguros
62224	Royalties
62225	Transportes de mercadorias
62226	Transportes de pessoal
62227	Deslocações e estadas
62228	Comissões
62229	Honorários
62231	Contencioso e notariado
62232	Conservação e reparação
62233	Publicidade e propaganda
62234	Limpeza, higiene e conforto
62235	Vigilância e segurança
62236	Trabalhos especializados
62290	Encargos de cobrança
62298	Outros fornecimentos e serviços
63	Transf. e subsíd. corr. conced. e prest. sociais
631	Transferências correntes concedidas
63101	Administração Autárquica
6310102	Câmara Municipal
631010204	Transferências correntes
63101020403	Administração central
6310102040301	Estado
63101020405	Administração local
6310102040501	Continente
631010204050102	Freguesias
63101020405010201	Transf. no âmbito Protoc. de Conservação e Limpeza
63101020405010202	Outras Transferências para as Juntas de Freguesias
63101020405010204	Transf. para Juntas de Freguesia-Toponímia
631010204050104	Associações de municípios
63101020407	Instituições sem fins lucrativos
6310102040701	Instituições sem fins lucrativos
63101020408	Famílias

6310102040802	Outras
6310107	Divisão de Assuntos Sócio- Económicos e Culturais
631010704	Transferências correntes
63101070407	Instituições sem fins lucrativos
6310107040701	Instituições sem fins lucrativos
63101070408	Famílias
6310107040802	Outras
6310108	Educação
631010804	Transferências correntes
63101080405	Administração local
6310108040501	Continente
631010804050102	Freguesias
63101080405010203	Transf. p/Juntas de Freguesia/Ação S.Escolar
631010804050108	Outros
63101080405010801	Escolas
63101080407	Instituições sem fins lucrativos
6310108040701	Instituições sem fins lucrativos
632	Subsídios correntes concedidos
63201	Administração Autárquica
6320102	Câmara Municipal
632010205	Subsídios
63201020501	Sociedades e quase-sociedades não financeiras
6320102050101	Públicas
632010205010101	Empresas públicas municipais e intermunicipais
633	Prestações sociais
638	Outras
64	Custos com o pessoal
641	Remunerações dos membros dos órgãos autárquicos
642	Remunerações do pessoal
6421	Remunerações base do pessoal
64211	Pessoal dos quadros
64212	Pessoal em qualquer outra situação
642121	Pessoal com contrato a termo certo
642122	Outras situações
6422	Suplementos de remunerações
64221	Trabalho extraordinário
64222	Trabalho em regime de turnos
64223	Abono para falhas
64224	Subsídio de refeição
64225	Ajudas de custo
64226	Vestuário e artigos pessoais
64227	Alimentação e alojamento
64228	Outros suplementos
6423	Prestações sociais directas
64231	Subsídio familiar a crianças e jovens
64232	Outras prestações familiares
64233	Outras prestações de acção social
643	Pensões
645	Encargos sobre remunerações
6451	Assistência na doença dos funcionários públicos
6452	Segurança social dos funcionários públicos
6453	Segurança social-Regime geral
6454	Serviço de Assistência Médico e Social - SAMS
6458	Outros encargos sobre remunerações
646	Seguros acidentes trabalho e doenças profissionais
647	Encargos sociais voluntários

648	Outros custos com o pessoal
6481	Despesas de saúde
6482	Seguros de saúde
65	Outros custos e perdas operacionais
651	Impostos e taxas
6511	Imposto sobre o rendimento
6515	Taxas Diversas
6519	Outros Impostos
652	Quotizações
6521	APESB-Ass. Port. p/ Estudos Saneamento Básico
6522	Associação Transfronteiriça Raia Seca
6523	Associação Desenvolvimento Raia Histórica
6524	Associação Portuguesa Amigos do Castelo
6525	Ass. Port. Distribuição Drenagem Águas
6526	ATAM-Ass. Técnicos Administrativos Municipais
6527	Pro-RAIA-Ass. Desenv. Integrado Reg. Centro Norte
6528	Associação Municípios Cova da Beira
6529	OUTRAS ASSOCIAÇÕES
653	Despesas com propriedade industrial
658	Outros custos e perdas operacionais
66	Amortizações do exercício
662	Imobilizações corpóreas
6621	Terrenos e recursos naturais
6622	Edifícios e outras construções
66221	Edifícios
66222	Outras construções
6623	Equipamento básico
6624	Equipamento de transporte
6625	Ferramentas e utensílios
6626	Equipamento administrativo
6627	Taras e vasilhame
6628	Outras imobilizações corpóreas
663	Imobilizações incorpóreas
6631	Despesas de instalação
6632	Despesas de investigação e desenvolvimento
6633	Propriedade industrial e outros direitos
665	Bens de domínio público
6651	Terrenos e recursos naturais
6652	Edifícios
6653	Outras construções e infraestruturas
6655	Bens do património histórico, artístico e cultural
6659	Outros bens de domínio público
67	Provisões do exercício
671	Para cobranças duvidosas
672	Para riscos e encargos
6721	Pensões
6723	Processos judiciais em curso
6724	Acidentes no trabalho e doenças profissionais
673	Para depreciação de existências
6732	Mercadorias
6733	Produtos acabados e intermédios
6734	Subprodutos, desperdícios, resíduos e refugos
6735	Produtos e trabalhos em curso
6736	Matérias-primas, subsidiárias e de consumo
68	Custos e perdas financeiros
681	Juros suportados
6811	Em moeda nacional

68111	De curto prazo
68112	De médio e longo prazos
681121	Empréstimos bancários
681122	Empréstimos por obrigações
681123	Outros empréstimos obtidos
6812	Outros Juros
68121	Juros de Locação
68122	Outros
68123	Juros de Mora
68124	Juros Compensatórios
682	Perdas em entidades participadas
683	Amortizações de investimentos em imóveis
6831	Terrenos e recursos naturais
6832	Edifícios e outras construções
68321	Edifícios
68322	Outras construções
684	Provisões para aplicações financeiras
6841	Títulos negociáveis
6842	Outras aplicações de tesouraria
6843	Partes de capital
6844	Obrigações e títulos de participação
6848	Outras aplicações financeiras
68481	Depósitos em instituições financeiras
68482	Títulos de dívida pública
68483	Outros títulos
685	Diferenças de câmbio desfavoráveis
687	Perdas na alienação de aplicações de tesouraria
688	Outros custos e perdas financeiros
6881	Serviços bancários
6888	Outros não especificados
69	Custos e perdas extraordinários
691	Transferências de capital concedidas
69101	Administração Autárquica
6910102	Câmara Municipal
691010208	Transferências de capital
69101020801	Sociedades e quase sociedades não financeiras
6910102080102	Privadas
69101020805	Administração local
6910102080501	Continente
691010208050102	Freguesias
69101020805010201	Transf. J.Freguesias âmbito Prot.Del.Competências
69101020805010203	Apoio às J.Freguesias- Âmbito Moder.Administrativa
69101020805010204	Apoio J.Freguesias para aquisição de Equipamentos
69101020805010205	Outras transferências p/J.Freguesias
691010208050104	Associações de municípios
69101020805010401	Comp. do Munic. à A.M.C.B, no âmbito POCTEP
69101020809	Resto do mundo
6910102080901	União Europeia-Instituições
692	Dívidas incobráveis
693	Perdas em existências
6931	Sinistros
6932	Quebras
6938	Outras
694	Perdas em imobilizações
6941	Alienação de investimentos financeiros
6942	Alienação de imobilizações corpóreas
6943	Alienação de imobilizações incorpóreas

6944	Sinistros
6945	Abates
6948	Outras
695	Multas e penalidades
6951	Multas fiscais
6952	Multas não fiscais
6958	Outras penalidades
696	Aumentos de amortizações e de provisões
6961	Amortizações
6962	Provisões
697	Correcções relativas a exercícios anteriores
6971	Restituições
6972	Anulações
6973	Outras Correcções
698	Outros custos e perdas extraordinários
6981	Plano Conforto Habitacional P/ Idosos - PCHI
6982	Diferenças de câmbio extraordinárias
6983	Fachadas de Vilar Formoso
6988	Outros Não Especificados
7	Proveitos e ganhos
71	Vendas e prestações de serviços
711	Vendas
7111	Mercadorias
71111	Habitação social
71112	Artigos Diversos
7112	Produtos acabados e intermédios
71121	Água
71122	Electricidade
71123	Habitação Social
7113	Subprodutos, desperdícios, resíduos e refugos
7115	IVA das vendas com imposto incluído
7117	Devolução de vendas
7118	Descontos e abatimentos em vendas
712	Prestações de serviços
71207	Venda de bens e serviços correntes
7120702	Serviços
712070201	Aluguer de espaços e equipamentos
712070209	Serviços específicos das autarquias
71207020901	Saneamento
71207020902	Resíduos sólidos
71207020904	Trabalhos por conta de particulares
71207020905	Cemitérios
71207020999	Outros
7120702099902	Ligação e Colocação de Contadores
712070299	Outros
71207029901	Encargos de cobrança de receitas
71207029902	Tarifa de Disponibilidade
71207029999	Outros
715	Reembolsos e Restituições
7151	Reembolsos e Restituições de Vendas
715107	Venda de bens e serviços correntes
71510701	Venda de bens
7151070103	Publicações e impressos
7151070111	Produtos acabados e intermédios
715107011121	Venda de Água
7151070199	Outros
7152	Reembolsos e Rest. de Prestação de Serviços

715207	Venda de bens e serviços correntes
71520702	Serviços
7152070201	Aluguer de espaços e equipamentos
7152070209	Serviços específicos das autarquias
715207020901	Saneamento
715207020902	Resíduos sólidos
715207020904	Trabalhos por conta de particulares
715207020905	Cemitérios
715207020999	Outros
71520702099902	Ligação e Colocação de Contadores
7152070299	Outros
715207029901	Encargos de cobrança de receitas
715207029902	Tarifa de Disponibilidade
715207029999	Outros
716	Anulações de Vendas e Prestações de Serviços
7161	Anulações de Vendas
716107	Venda de bens e serviços correntes
71610701	Venda de bens
7161070103	Publicações e impressos
7161070111	Produtos acabados e intermédios
716107011121	Venda de Água
7161070199	Outros
7162	Anulações de Prestações de Serviços
716207	Venda de bens e serviços correntes
71620702	Serviços
7162070201	Aluguer de espaços e equipamentos
7162070209	Serviços específicos das autarquias
716207020901	Saneamento
716207020902	Resíduos sólidos
716207020904	Trabalhos por conta de particulares
716207020905	Cemitérios
716207020999	Outros
71620702099902	Ligação e Colocação de Contadores
7162070299	Outros
716207029901	Encargos de cobrança de receitas
716207029902	Tarifa de Disponibilidade
716207029999	Outros
72	Impostos e taxas
721	Impostos directos
72101	Impostos directos
7210102	Outros
721010202	Imposto municipal sobre imóveis
721010203	Imposto único de circulação
721010204	Imposto municipal sobre transm. onerosas imóveis
721010205	Derrama
721010207	Impostos abolidos
72101020701	Contribuição autárquica
72101020702	Imposto municipal de sisa
72101020703	Imposto municipal sobre veículos
721010299	Impostos directos diversos
722	Impostos indirectos
72202	Impostos indirectos
7220202	Outros
722020206	Impostos indirectos específicos das autarq.localis
72202020601	Mercados e feiras
72202020602	Loteamentos e obras
72202020603	Ocupação da via pública

72202020605	Publicidade
72202020606	Saneamento
72202020699	Outros
7220202069902	Taxa de depósito da ficha técnica da habitação
7220202069999	Outros
724	Taxas
72404	Taxas, multas e outras penalidades
7240401	Taxas
724040123	Taxas específicas das autarquias locais
72404012301	Mercados e feiras
72404012302	Loteamentos e obras
72404012303	Ocupação da via pública
72404012305	Caça, uso e porte de arma
72404012306	Saneamento
72404012399	Outras
7240401239901	Taxa de depósito da ficha técnica da habitação
7240401239902	Taxa pela emissão do certificado de registo
7240401239999	Outras
725	Reembolsos e restituições
72501	Impostos directos
7250102	Outros
725010202	Imposto municipal sobre imóveis
725010203	Imposto único de circulação
725010204	Imposto municipal sobre transm. onerosas imóveis
725010205	Derrama
725010207	Impostos abolidos
72501020701	Contribuição autárquica
72501020702	Imposto municipal de sisa
72501020703	Imposto municipal sobre veículos
725010299	Impostos directos diversos
72502	Impostos indirectos
7250202	Outros
725020206	Impostos indirectos específicos das autarq.localis
72502020601	Mercados e feiras
72502020602	Loteamentos e obras
72502020603	Ocupação da via pública
72502020605	Publicidade
72502020606	Saneamento
72502020699	Outros
7250202069902	Taxa de depósito da ficha técnica da habitação
7250202069999	Outros
72504	Taxas, multas e outras penalidades
7250401	Taxas
725040123	Taxas específicas das autarquias locais
72504012301	Mercados e feiras
72504012302	Loteamentos e obras
72504012303	Ocupação da via pública
72504012305	Caça, uso e porte de arma
72504012306	Saneamento
72504012399	Outras
7250401239901	Taxa de depósito da ficha técnica da habitação
7250401239902	Taxa pela emissão do certificado de registo
7250401239999	Outras
7250402	Multas e outras penalidades
725040201	Juros de mora
725040204	Coimas e penalidades por contra-ordenações
725040299	Multas e penalidades diversas

726	Anulações
72601	Impostos directos
7260102	Outros
726010202	Imposto municipal sobre imóveis
726010203	Imposto único de circulação
726010204	Imposto municipal sobre transm. onerosas imóveis
726010205	Derrama
726010207	Impostos abolidos
72601020701	Contribuição autárquica
72601020702	Imposto municipal de sisa
72601020703	Imposto municipal sobre veículos
726010299	Impostos directos diversos
72602	Impostos indirectos
7260202	Outros
726020206	Impostos indirectos específicos das autarq.locais
72602020601	Mercados e feiras
72602020602	Loteamentos e obras
72602020603	Ocupação da via pública
72602020605	Publicidade
72602020606	Saneamento
72602020699	Outros
7260202069902	Taxa de depósito da ficha técnica da habitação
7260202069999	Outros
72604	Taxas, multas e outras penalidades
7260401	Taxas
726040123	Taxas específicas das autarquias locais
72604012301	Mercados e feiras
72604012302	Loteamentos e obras
72604012303	Ocupação da via pública
72604012305	Caça, uso e porte de arma
72604012306	Saneamento
72604012399	Outras
7260401239901	Taxa de depósito da ficha técnica da habitação
7260401239902	Taxa pela emissão do certificado de registo
7260401239999	Outras
7260402	Multas e outras penalidades
726040201	Juros de mora
726040204	Coimas e penalidades por contra-ordenações
726040299	Multas e penalidades diversas
728	Outros
73	Proveitos suplementares
731	Serviços sociais
732	Aluguer de equipamento
734	Estudos, projectos e assistência tecnológica
735	Royalties
738	Não especificados inerentes ao valor acrescentado
74	Transferências e subsídios obtidos
742	Transferências obtidas
7421	Administrações Públicas
74211	Estado
742111	Transferências Correntes
7421111	Fundo Geral Municipal
7421112	Fundo de Coesão Municipal
7421114	Fundo de Base Municipal
7421115	Fundo de Equilíbrio Financeiro
7421116	Fundo Social Municipal
7421117	Participação Fixa no IRS

7421119	Outros
742112	Transferências de Capital
7421121	Fundo Geral Municipal
7421122	Fundo de Coesão Municipal
7421124	Fundo de Base Municipal
7421125	Fundo de Equilíbrio Financeiro
7421126	Outras
74211261	Ministério da Agricultura
74211264	Outros
7421127	Estado-Particip. Comunitaria, Proj. Co-financiados
74211271	Programa Operacional da Região Centro
74211272	Acções no âmbito do Leader Plus
74211273	INTERREG III A
74211274	Outros
74211275	Programa Operacional da Cultura
74212	Fundos e Serviços Autónomos
742121	Instituto Nacional do Desporto
742122	Instituto Nacional de Habitação
742123	Gabinete de Fundo Florestal Permanente
74213	Administração Autarquica
742131	Município de Figueira Castelo Rodrigo - Câmara Mun
742132	Município de Pinhel - Câmara Municipal
743	Subsídios correntes obtidos
75	Trabalhos para a própria entidade
751	Investimentos financeiros
752	Imobilizações corpóreas

753	Imobilizações incorpóreas
754	Imobilizações em curso
755	Bens de domínio público
756	Custos diferidos
76	Outros proveitos e ganhos operacionais
761	Direitos de propriedades industrial
768	Outros não especific. alheios ao valor acrescentado
78	Proveitos e ganhos financeiros
781	Juros obtidos
7811	De Depósitos
7819	Outros
782	Ganhos em entidades participadas
783	Rendimentos de imóveis
7831	Terrenos e recursos naturais
7832	Edifícios e outras construções
78321	Edifícios
78322	Outras construções
7833	Outras Rendas e Alugueres
784	Rendimentos de participações de capital
7841	Empresas municipais e intermunicipais
785	Diferenças de câmbio favoráveis
786	Descontos de pronto pagamento obtidos
787	Ganhos na alienação de aplicações de tesouraria
788	Outros proveitos e ganhos financeiros
79	Proveitos e ganhos extraordinários
791	Restituição de impostos
792	Recuperação de dívidas
793	Ganhos em existências
7931	Sinistros
7932	Sobras
7938	Outros
794	Ganhos em imobilizações
7941	Alineação de investimentos financeiros
7942	Alienação de imobilizações corpóreas
7943	Alienação de imobilizações incorpóreas
7944	Sinistros
7948	Outros
795	Benefícios de penalidades contratuais
7951	Multas
7952	Juros de mora
7953	Taxas de relaxe
796	Reduções de amortizações e provisões
7961	Amortizações
7962	Provisões
797	Correcções relativas a exercícios anteriores
7971	Restituições
7973	Outras Correcções
798	Outros proveitos e ganhos extraordinários
7982	Diferenças de câmbio extraordinárias
7983	Transferências de capital
7988	Outros não especificados
8	Resultados
81	Resultados operacionais
82	Resultados financeiros
83	(Resultados correntes)
84	Resultados extraordinários
88	Resultado líquido do exercício



MUNICÍPIO DE ALMEIDA

CÂMARA MUNICIPAL

6350-130 Almeida - Tel: 271570026 –Fax:271570021 – Contribuinte Nº 506625419

4.2 – Calendário das tarefas e operações

Para o exercício de transição:

- Até final do mês de Maio/11 - Aprovação da presente orientação;
- Até final do mês de Maio/11 – Comunicação da presente Orientação às entidades que constituem o perímetro de consolidação;
- Até final do mês de Maio/11 – Entrega por parte das entidades que integram o perímetro de consolidação dos elementos que constituem o ficheiro relativo a cada uma das entidades;
- Até final do mês de Maio/11 – Apresentação por parte das entidades que constituem o perímetro de consolidação de relatório, relativo ao ano de 2010, identificando as operações recíprocas e confirmação de contas entre as diversas entidades do perímetro;
- Até final do mês de Maio/11 – Apresentação das contas individuais por parte das entidades que integram o perímetro de consolidação. No caso das referidas entidades aplicarem o Sistema de Normalização Contabilística devem assegurar a conveniente conversão das suas demonstrações financeiras para o POCAL;

Para os exercícios seguintes:

- Até dia 15 do mês de Março do referente ano – Entrega por parte das entidades que integram o perímetro de consolidação dos elementos que constituem o ficheiro relativo a cada uma das entidades;
- Até dia 15 do mês de Março do referente ano – Apresentação por parte das entidades que constituem o perímetro de consolidação de relatório, relativo ao ano de 2010, identificando as operações recíprocas e confirmação de contas entre as diversas entidades do perímetro;
- Até dia 15 do mês de Março do referente ano – Apresentação das contas individuais por parte das entidades que integram o perímetro de consolidação. No caso das referidas entidades aplicarem o Sistema de Normalização Contabilística devem assegurar a conveniente conversão das suas demonstrações financeiras para o POCAL



MUNICÍPIO DE ALMEIDA

CÂMARA MUNICIPAL

6350-130 Almeida - Tel: 271570026 –Fax:271570021 – Contribuinte Nº 506625419

O Município de Almeida – Câmara Municipal poderá proceder à alteração do presente calendário bem como solicitar elementos adicionais considerados convenientes sendo necessário para tal a simples notificação às referidas entidades nos prazos indicados para o efeito.

4.3 – Regras relativas à definição do perímetro de consolidação

A definição do perímetro de consolidação do Município de Almeida – Câmara Municipal decorre do normativo legal. Assim, o perímetro de consolidação, definido no n.º 1, do artigo 46.º, da Lei das Finanças Locais, engloba as entidades do sector empresarial local em que o Município de Almeida – Câmara Municipal detém o capital na totalidade, que é:

A Almeida Municipia, Empresa de Reabilitação Urbana, Desenvolvimento Económico e Gestão de Equipamentos, E.E.M.

4.4 - Organigrama do grupo

O Organigrama do grupo é o seguinte:

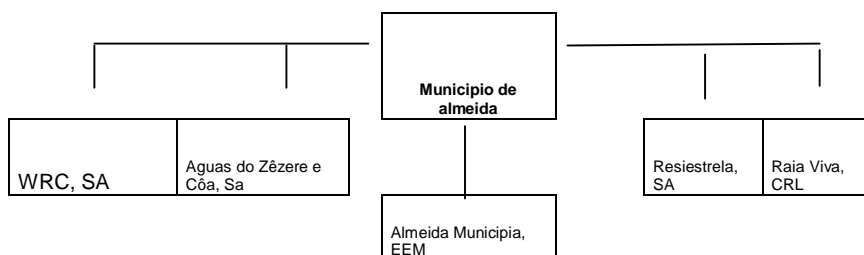

No organigrama do grupo encontram-se assinaladas as entidades englobadas no processo de consolidação a realizar no ano de 2010.



MUNICÍPIO DE ALMEIDA

CÂMARA MUNICIPAL

6350-130 Almeida - Tel: 271570026 –Fax:271570021 – Contribuinte Nº 506625419

4.5 – Método de consolidação aplicável

Tendo em consideração o perímetro de consolidação definido e o grupo de entidades a consolidar pelo Município de Almeida – Câmara Municipal, o método a utilizar é o método de consolidação integral.

Este método caracteriza-se pela integração no balanço, na demonstração de resultados e no mapa de execução orçamental do Município de Almeida – Câmara Municipal dos elementos respectivos dos balanços, das demonstrações dos resultados e dos mapas de execução orçamental das entidades consolidadas.

Município de Almeida – Câmara Municipal

Almeida Municipia, Empresa de Reabilitação Urbana, Desenvolvimento Económico e Gestão de Equipamentos, E.E.M.

4.6 – As instruções para a organização do dossier de consolidação por cada uma das entidades que integre o perímetro de consolidação

Cada entidade a consolidar deverá remeter até ao dia 3 de Junho de 2011 ao Município de Município de Almeida – Câmara Municipal, os elementos que deverão constar no ficheiro relativo a cada entidade.

Nos prazos definidos no calendário das tarefas e operações deverão remeter igualmente, as demonstrações financeiras e respectivos anexos, elementos sobre as operações intra-grupo e outras informações que considerem relevantes para o respectivo processo.

Os documentos a remeter deverão ser elaborados tendo por base a estrutura e conteúdo definidos na presente Orientação.

Cada entidade manterá organizada um dossier com os seus elementos para que a qualquer momento possam ser consultados.



MUNICÍPIO DE ALMEIDA

CÂMARA MUNICIPAL

6350-130 Almeida - Tel: 271570026 –Fax:271570021 – Contribuinte Nº 506625419

4.7 – Procedimentos de homogeneização da informação de agregação de dados e homogeneização de operações internas

Previamente à consolidação existe a necessidade de se proceder à homogeneização e à eliminação das operações internas das entidades que constituem o grupo do Município de Município de Almeida – Câmara Municipal

A informação a remeter pelas entidades que integram o perímetro de consolidação deverão seguir as seguintes regras de homogeneização:

- Homogeneização temporal

As informações e as demonstrações financeiras devem ser elaboradas tendo por referência o período de 1 de Janeiro a 31 de Dezembro de 2010.

- Homogeneização valorativa

As demonstrações financeiras consolidadas terão por base os critérios valorativos utilizados pelo Município de Município de Almeida – Câmara Municipal . Assim, os critérios valorativos são aqueles que se encontram definidos pelo POCAL.

Se alguma operação, materialmente relevante, não cumprir a valorização definida pelo POCAL deverá ser objecto de uma reclassificação ou remensuração de forma a garantir a uniformidade dos elementos constantes no activo, passivo e fundos próprios / capitais próprios.

- Homogeneização das operações internas

Antes de mais importa definir que se entende por operação interna aquela em que sejam intervenientes duas entidades que integrem o perímetro de consolidação.



MUNICÍPIO DE ALMEIDA

CÂMARA MUNICIPAL

6350-130 Almeida - Tel: 271570026 –Fax:271570021 – Contribuinte Nº 506625419

Se se verificar que existe inexactidões, omissões ou registos não coincidentes entre as contas das entidades que integram o perímetro de consolidação devem ser corrigidos de forma a permitir a posterior eliminação.

- Homogeneização para realizar a agregação

No caso em que as demonstrações financeiras não se encontram elaboradas em conformidade com a estrutura definida para a consolidação, deverá cada entidade proceder à elaboração dos documentos necessários na estrutura definida procedendo às reclassificações necessárias.

4.8 – Processo de confirmação das contas e operações recíprocas

No calendário estabelecido, cada entidade que integra o perímetro de consolidação elaborará um relatório que identifique os seguintes elementos:

- Saldos entre cada entidade;
- Operações recíprocas:
 - Enumeração de cada operação;
 - Respectiva classificação contabilística;
 - Valor;
 - Data.

Esta informação é de vital importância para acompanhamento da homogeneização da informação que permitirá a sua correcção atempada.



MUNICÍPIO DE ALMEIDA

CÂMARA MUNICIPAL

6350-130 Almeida - Tel: 271570026 –Fax:271570021 – Contribuinte Nº 506625419

4.9 – Estrutura e conteúdo de documento – síntese de informação e controlo

Balanço

MUNICÍPIO DE ALMEIDA

BALANÇO

Código das contas POCAL	ACTIVO	2010		
		AB	AP	AL
		Imobilizado		
Bens de domínio público				
451	Terrenos e recursos naturais	0,00	0,00	0,00
452	Edifícios	0,00	0,00	0,00
453	Outras construções e infra-estruturas	0,00	0,00	0,00
455	Bens do património histórico, artístico e cultural	0,00	0,00	0,00
459	Outros bens de domínio público	0,00	0,00	0,00
445	Imobilizações em curso	0,00	0,00	0,00
446	Adiantamentos por conta de bens de domínio público	0,00	0,00	0,00
		0,00	0,00	0,00
Imobilizações incorpóreas				
431	Despesas de instalação	0,00	0,00	0,00
432	Despesas de investigação e desenvolvimento	0,00	0,00	0,00
433	Propriedade industrial e outros direitos	0,00	0,00	0,00
443	Imobilizações em curso	0,00	0,00	0,00
449	Adiantamentos por conta de imobilizações incorpóreas	0,00	0,00	0,00
		0,00	0,00	0,00
Imobilizações Corpóreas				
421	Terrenos e recursos naturais	0,00	0,00	0,00
422	Edifícios e outras construções	0,00	0,00	0,00
423	Equipamento básico	0,00	0,00	0,00
424	Equipamento de transporte	0,00	0,00	0,00
425	Ferramentas e utensílios	0,00	0,00	0,00
426	Equipamento administrativo	0,00	0,00	0,00
427	Taras e vasilhame	0,00	0,00	0,00
429	Outras imobilizações corpóreas	0,00	0,00	0,00
442	Imobilizações em curso	0,00	0,00	0,00
448	Adiantamentos por conta de imobilizações corpóreas	0,00	0,00	0,00
		0,00	0,00	0,00
Investimentos Financeiros				
411	Partes de capital	0,00	0,00	0,00
412	Obrigações e títulos de participação	0,00	0,00	0,00
414	Investimentos em imóveis	0,00	0,00	0,00
415	Outras aplicações financeiras	0,00	0,00	0,00
441	Imobilizações em curso	0,00	0,00	0,00
447	Adiantamentos por conta de investimentos financeiros	0,00	0,00	0,00
		0,00	0,00	0,00
Circulante				
Existências				
36	Matérias-primas, subsidiárias e de consumo	0,00	0,00	0,00
35	Produtos e trabalhos em curso	0,00	0,00	0,00
34	Subprodutos, desperdícios, resíduos e refugos	0,00	0,00	0,00
33	Produto acabados e intermédios	0,00	0,00	0,00
32	Mercadorias	0,00	0,00	0,00
37	Adiantamentos por conta de compras	0,00	0,00	0,00

0,00 0,00 0,00

MUNICÍPIO DE ALMEIDA**BALANÇO**

Código das contas POCAL	ACTIVO	2010		
		AB	AP	AL
	Dívidas de terceiros - Médio e longo prazo (a)			
	Dívidas de terceiros - Curto prazo			
28	Empréstimos concedidos	0,00	0,00	0,00
211	Clientes, c/c	0,00	0,00	0,00
212	Contribuintes, c/c	0,00	0,00	0,00
213	Utentes, c/	0,00	0,00	0,00
218	Clientes, contribuintes e utentes de cobrança duvidosa	0,00	0,00	0,00
251	Devedores pela execução do orçamento	0,00	0,00	0,00
229	Adiantamentos a fornecedores de imobilizado	0,00	0,00	0,00
2619	Adiantamentos a fornecedores de imobilizado	0,00	0,00	0,00
24	Estado e outros entes públicos	0,00	0,00	0,00
264	Administração autárquica	0,00	0,00	0,00
262 + 263 + 267 +	Outros devedores	0,00	0,00	0,00
268		0,00	0,00	0,00
		0,00	0,00	0,00
	Titulos negociáveis			
151	Acções	0,00		0,00
152	Obrigações e títulos de participação	0,00		0,00
153	Títulos de dívida pública	0,00		0,00
159	Outros títulos	0,00		0,00
18	Outras aplicações de tesouraria	0,00		0,00
		0,00		0,00
	Depósitos em instituições financeiras e caixa			
12	Depósitos em instituições financeiras	0,00		0,00
11	Caixa	0,00		0,00
		0,00		0,00
	Acréscimos e diferimentos			
271	Acréscimos de proveitos	0,00		0,00
272	Custos diferidos	0,00		0,00
		0,00		0,00
	Total de amortizações		0,00	
	Total de provisões		0,00	
	Total do activo	0,00	0,00	0,00

MUNICÍPIO DE ALMEIDA

BALANÇO

Código de contas POCAL	FUNDOS PROPRIOS E PASSIVO	2010
	Fundos próprios	
51	Património	0,00
55	Ajustamento de partes de capital em empresas	0,00
56	Reservas de reavaliação	0,00
	Reservas	0,00
571	Reservas legais	0,00
572	Reservas estatutárias	0,00
573	Reservas contratuais	0,00
574	Reservas livres	0,00
575	Subsídios	0,00
576	Doações	0,00
577	Reservas decorrentes de transferência de activos	0,00
59	Resultado transitados	0,00
88	Resultado líquido do exercício	0,00
		0,00
	Passivo	
292	Provisões para riscos e encargos	
	Dívidas a terceiros - Médio e longo prazo (a)	
2312	Dívidas a instituições de crédito	0,00
224	Fornecedores c/c - Dívidas M/L	0,00
261	Fornecedores de imobilizado - M/L	0,00
268	Outros credores	0,00
		0,00
	Dívidas a terceiros - Curto prazo	
2311	Empréstimos de curto prazo	0,00
269	Adiantamentos por conta de vendas	0,00
221	Fornecedores, c/c	0,00
228	Fornecedores - Facturas em recepção e conferência	0,00
252	Credores pela execução do orçamento	0,00
217	Clientes e utentes c/ cauções	0,00
219	Adiantamentos de clientes, contribuintes e utentes	0,00
2611	Fornecedores de imobilizado, c/c	0,00
24	Estado e outros entes públicos	0,00
264	Administração autárquica	0,00
262 + 263 + 267 +	Outros credores	0,00
268		0,00
265	Credores por subscrição	0,00
		0,00
	Acréscimos e diferimentos	
273	Acréscimos de custos	0,00
274	Proveitos diferidos	0,00
		0,00
		0,00
	Total dos fundos próprios e do Passivo	0,00

MUNICÍPIO DE ALMEIDA
Demonstração de resultados

	Código das contas	20
Custos das mercadorias vendidas e das matérias consumidas:	61	
Mercadorias	612	0,00
Matérias	616	0,00
Fornecimentos e serviços externos	62	0,00
Custos com o pessoal:		0,00
Remunerações	641+642	0,00
Encargos sociais	643 a 648	0,00
Transf. e subsídios correntes concedidos e prestações sociais	63	0,00
Amortizações do exercício	66	0,00
Provisões do exercício	67	0,00
Outros custos e perdas operacionais	65	0,00
	(A)	
Custos e perdas financeiras	68	0,00
	(C)	
Custos e perdas extraordinárias	69	0,00
	E	
Resultado líquido do exercício	88	0,00
Vendas e prestações de serviços:		0,00
Vendas de mercadorias	7111	0,00
Vendas de produtos	7112+7113	0,00
Prestações de serviços	712	0,00
Outros Reembolsos e Restituições	715	0,00
Outras Anulações	716	0,00
Impostos e taxas	72	0,00
Variação da produção		0,00
Trabalhos para a própria entidade	75	0,00
Proveitos suplementares	73	0,00
Transferências e subsídios obtidos	74	0,00
Outros proveitos e ganhos operacionais	76	0,00
	B	
Proveitos e ganhos financeiros	78	0,00
	D	
Proveitos e ganhos extraordinários	79	0,00
	F	

Resumo:

Resultados operacionais: (B)-(A);

Resultados financeiros: (D-B)-(C-A);

Resultados líquido do exercício: (F)-(E).

Resultados correntes: (D)-(C);

0,00

0,00

0,00

0,00

0,00

0,00

0,00

0,00

0,00

0,00

0,00

0,00

0,00

0,00

0,00

0,00

0,00

0,00

0,00

0,00

0,00

0,00

0,00

MUNICÍPIO DE ALMEIDA
FLUXOS DE CAIXA - CONTAS CONSOLIDADAS 2010

	2010 CONSOLIDAÇÃO	2009 CONSOLIDAÇÃO
Saldo da gerência anterior	0,00	0,00
Total das receitas orçamentais	0,00	0,00
Receitas correntes	0,00	0,00
Receitas capital	0,00	0,00
Outras receitas	0,00	0,00
Operações de tesouraria	0,00	0,00
Total	0,00	0,00
Total das despesas orçamentais	0,00	0,00
Despesas correntes	0,00	0,00
Despesas capital	0,00	0,00
Outras despesas	0,00	0,00
Operações de tesouraria	0,00	0,00
Saldo para a gerência seguinte	0,00	0,00
Total	0,00	0,00

<p>Orgão executivo</p> <p>Em de de</p> <p>.....</p>
--

<p>Orgão deliberativo</p> <p>Em de de</p> <p>.....</p>



MUNICÍPIO DE ALMEIDA

CÂMARA MUNICIPAL

6350-130 Almeida - Tel: 271570026 –Fax:271570021 – Contribuinte Nº 506625419

Anexo ao Balanço e à Demonstração dos Resultados

1 - Informações relativas às entidades incluídas no perímetro de consolidação e a outras entidades participadas:

a. Relativamente às entidades incluídas no perímetro de consolidação:

Denominação e sede;

Motivos da sua inclusão na consolidação com indicação, sendo caso disso, da detenção da totalidade do capital, de forma directa ou indirecta;

Número médio de trabalhadores ao serviço, durante o exercício, repartido por categorias.

b. Relativamente às entidades participadas excluídas do perímetro de consolidação:

Denominação e sede;

Motivos da sua exclusão do perímetro de consolidação com indicação da proporção do capital detido, directa ou indirectamente.

2. Informações relativas à imagem verdadeira e apropriada:

a) Descrição dos casos em que a aplicação das normas de consolidação não seja suficiente para que as demonstrações financeiras consolidadas dêem uma imagem verdadeira e apropriada da posição financeira e dos resultados do conjunto das entidades incluídas na consolidação:

b) Identificação das situações relacionadas com o afastamento da aplicação das normas de consolidação, efectuadas para se obter a necessária imagem verdadeira e apropriada, com indicação das respectivas razões e dos seus efeitos no balanço e na demonstração dos resultados consolidados:



MUNICÍPIO DE ALMEIDA

CÂMARA MUNICIPAL

6350-130 Almeida - Tel: 271570026 –Fax:271570021 – Contribuinte Nº 506625419

c) Indicação das alterações ocorridas, no decurso do exercício, na composição do conjunto das entidades incluídas no perímetro de consolidação, com fundamentação do facto de se tratar ou não de uma alteração significativa:

3. Informações relativas aos procedimentos de consolidação:

a) Identificação e fundamentação de todos os movimentos extra-contabilísticos efectuados para efeitos de consolidação, nomeadamente no que respeita à eliminação dos investimentos financeiros e das operações recíprocas:

b) Discriminação da rubrica «diferenças de consolidação», com indicação dos métodos de cálculo adoptados e explicitação das variações significativas relativamente ao exercício anterior:

c) Justificação dos casos excepcionais em que não se tenha adoptado o princípio da consistência na consolidação e avaliação dos seus efeitos no património, na posição financeira e nos resultados do conjunto das entidades incluídas no perímetro de consolidação:

d) Situação em que foi utilizada a faculdade prevista no ponto iv) da alínea a) do item 3.5.4.1. destas instruções, se o seu efeito sobre o património, a situação financeira e os resultados do conjunto das entidades incluídas no perímetro de consolidação for materialmente relevante:

e) Descrição dos acontecimentos importantes relacionados com o património, a posição financeira e os resultados de uma entidade incluída no perímetro de consolidação que tenham ocorrido entre a data do balanço dessa entidade e a data do balanço consolidado:



MUNICÍPIO DE ALMEIDA

CÂMARA MUNICIPAL

6350-130 Almeida - Tel: 271570026 –Fax:271570021 – Contribuinte Nº 506625419

- f)** Informações que tornem comparáveis os sucessivos conjuntos de demonstrações financeiras no caso de se alterar significativamente, no decurso do exercício, a composição do conjunto das entidades incluídas no perímetro de consolidação:

- g)** Indicação dos montantes dos ajustamentos excepcionais de valor dos activos feitos exclusivamente para fins fiscais e não eliminados da consolidação, juntamente com as razões que o determinaram:

- h)** Indicação dos casos excepcionais em que se utilizou a faculdade prevista na alínea b) do item 3.5.2.1. destas instruções, bem como das razões que justificaram a sua utilização:

- i)** Opção usada pelo conjunto das entidades incluídas no perímetro de consolidação quanto à contabilização das participações em entidades de natureza empresarial:



MUNICÍPIO DE ALMEIDA

CÂMARA MUNICIPAL

6350-130 Almeida - Tel: 271570026 – Fax: 271570021 – Contribuinte Nº 506625419

4. Informações relativas ao endividamento de médio e longo prazos:

a) Descrição do endividamento consolidado de médio e longo prazos (art. 46.º, n.º 1, da LFL), desagregada por rubrica patrimonial, de acordo com o seguinte mapa:

Endividamento consolidado de médio e longo prazo

Ano: XXXX

(unidade: euro)

Código / Designação das Contas	Dívidas a terceiros de médio/longo prazos			Eliminação de créditos/dívidas recíprocos	Grupo público consolidado
	Município de Almeida	Almeida Municipia, UEEM	Total		
1	2	3	4 = 2+3	5	6 = 4-5
TOTAL					

b) Montante total das dívidas a terceiros apresentadas no balanço consolidado e que se vençam nos quatro anos seguintes à data do balanço, desagregado por entidade e por rubrica patrimonial:



MUNICÍPIO DE ALMEIDA

CÂMARA MUNICIPAL

6350-130 Almeida - Tel: 271570026 – Fax: 271570021 – Contribuinte Nº 506625419

5. Informações sobre saldos e fluxos financeiros:

Descrição dos saldos e dos fluxos financeiros (art.º 46.º, n.º 1, da LFL), desagregada por tipo, de acordo com o seguinte mapa:

Saldos e fluxos financeiros entre as entidades do grupo público

Ano: XXXX

(unidade: euro)

Município de Almeida

Tipo de Fluxos	Município de Almeida / Almeida Município, EEM									
	Obrigações / Pagamentos					Direitos / Recebimentos				
	Saldo inicial	Obrigações constituídas no exercício	Anulações no exercício	Pagamentos do exercício	Saldo final	Saldo inicial	Direitos constituídos no exercício	Anulações do exercício	Recebimentos do exercício	Saldo final
1	2	3	4	5	$6=(2+3)-(4+5)$	7	8	9	10	$11=(7+8)-(9+10)$
Transferências										
Subsídios										
Empréstimos										
Relações Comerciais										
Participações do capital em numerário										
Participações do capital em espécie										
Outros										
TOTAL										



MUNICÍPIO DE ALMEIDA

CÂMARA MUNICIPAL

6350-130 Almeida - Tel: 271570026 –Fax:271570021 – Contribuinte Nº 506625419

6. Informações relativas a compromissos:

a) Montante global dos compromissos financeiros que não figurem no balanço consolidado, no caso em que a sua indicação seja útil para a apreciação da situação financeira do conjunto das entidades compreendidas no perímetro de consolidação, incluindo, relativamente às entidades que adoptem o POCAL, a discriminação, por agrupamento económico, dos valores que devem ser reflectidos nas contas da classe 0 relativas aos compromissos para exercícios futuros:

b) Descrição das responsabilidades das entidades incluídas no perímetro de consolidação por garantias prestadas, desdobrando-as de acordo com a sua natureza e mencionando expressamente as garantias reais, com indicação da norma legal habilitante:

7. Informações relativas a políticas contabilísticas:

a) Critérios de valorimetria aplicados às várias rubricas das demonstrações financeiras consolidadas e os métodos utilizados no cálculo dos ajustamentos de valor, designadamente no que diz respeito às amortizações, aos ajustamentos e às provisões:

b) Cotações utilizadas para conversão em euros dos elementos incluídos nas demonstrações financeiras consolidadas que sejam ou tenham sido originariamente expressos em moeda estrangeira diferente:

8. Informações relativas a determinadas rubricas:

a) Comentário das rubricas «despesas de instalação» e «despesas de investigação e de desenvolvimento»:



MUNICÍPIO DE ALMEIDA

CÂMARA MUNICIPAL

6350-130 Almeida - Tel: 271570026 –Fax:271570021 – Contribuinte Nº 506625419

- b)** Movimentos ocorridos nas rubricas do activo imobilizado constantes do balanço consolidado e nas respectivas amortizações, ajustamentos e provisões:
- c)** Indicação dos custos suportados no exercício e respeitantes a empréstimos obtidos para financiar imobilizações, durante a construção, que tenham sido capitalizados nesse período:
- d)** Montante dos ajustamentos de valor dos activos abrangidos na consolidação que tenham sido objecto de amortizações e de provisões extraordinárias, feitas exclusivamente para fins fiscais, indicando os motivos que os justificaram:
- e)** Indicação global, por categorias de bens, das diferenças materialmente relevantes, entre os custos de elementos do activo circulante, calculados de acordo com os critérios valorimétricos adoptados, e os respectivos preços de mercado:
- f)** Fundamentação das circunstâncias especiais que justificaram a atribuição a elementos do activo circulante de um valor inferior ao mais baixo do custo ou do preço do mercado:
- g)** Indicação e justificação das provisões extraordinárias respeitantes a elementos do activo circulante relativamente aos quais, face a uma análise comercial razoável, se prevejam descidas estáveis provenientes de flutuações de valor:
- h)** Montante total das dívidas a terceiros apresentadas no balanço consolidado, cobertas por garantias reais prestadas pelas entidades incluídas no perímetro de consolidação, com indicação da respectiva natureza, forma e norma habilitante à sua concessão:
- i)** Diferença, quando levada ao activo, entre as importâncias das dívidas a pagar e as correspondentes quantias arrecadadas, quando aplicável:



MUNICÍPIO DE ALMEIDA

CÂMARA MUNICIPAL

6350-130 Almeida - Tel: 271570026 – Fax: 271570021 – Contribuinte Nº 506625419

- j)** Repartição do valor líquido consolidado das vendas e das prestações de serviços, por categorias de actividades:
- k)** Efeitos na determinação do resultado consolidado do exercício resultantes de critérios de valorimetria não previstos na alínea b) do item 3.5.2.1. destas instruções e decorrentes de amortizações e de provisões extraordinárias efectuados com vista a obter vantagens fiscais, quer tenham sido feitas durante o exercício ou em exercícios anteriores, bem como informações adicionais quando tal valorimetria tiver influência materialmente relevante nos impostos futuros do conjunto das entidades incluídas no perímetro de consolidação:
- l)** Diferença entre os impostos imputados à demonstração consolidada dos resultados do exercício e dos exercícios anteriores e os impostos já pagos e a pagar relativamente a esses exercícios, desde que essa diferença seja materialmente relevante para a determinação dos impostos futuros:
- m)** Indicação global relativamente às entidades incluídas no perímetro de consolidação das remunerações atribuídas aos membros de cada um dos órgãos executivos e de fiscalização pelo desempenho das respectivas funções, bem como dos órgãos deliberativos das entidades de natureza empresarial:
- n)** Indicação dos diplomas legais em que se baseou a reavaliação de imobilizações corpóreas ou de investimentos financeiros, bem como explicitação dos processos de tratamento da inflação adoptados para o cálculo, no caso de utilização de outros métodos de reavaliação:
- o)** Elaboração de um quadro discriminativo das reavaliações:
- p)** Indicação e comentário das contas do balanço e da demonstração dos resultados consolidados cujos conteúdos não sejam comparáveis com os do exercício anterior:



MUNICÍPIO DE ALMEIDA

CÂMARA MUNICIPAL

6350-130 Almeida - Tel: 271570026 –Fax:271570021 – Contribuinte Nº 506625419

q) Demonstração consolidada dos resultados financeiros:

Rúbricas	Exercícios	
	Ano N	Ano (N-1)
Custos e Perdas		
681. Juros suportados		
682. Perdas em entidades participadas		
683. Amortizações de investimentos em imóveis		
684. Provisões para aplicações financeiras		
685. Diferenças de câmbio desfavoráveis		
687. Perdas na alienação de aplicações de tesouraria		
688. Outros custos e perdas financeiras		
Resultados Financeiros		
Total		
Proveitos e Ganhos		
781. Juros obtidos		
782. Ganhos em entidades participadas		
783. Rendimentos de imóveis		
784. Rendimentos de participações de capital		
785. Diferenças de câmbio favoráveis		
786. Descontos de pronto pagamento obtidos		
787. Ganhos na alienação de aplicações de tesouraria		
788. Outros proveitos e ganhos financeiros		
Resultados Financeiros		
Total		



MUNICÍPIO DE ALMEIDA

CÂMARA MUNICIPAL

6350-130 Almeida - Tel: 271570026 – Fax: 271570021 – Contribuinte Nº 506625419

r) Demonstração consolidada dos resultados extraordinários:

Rúbricas	Exercícios	
	Ano N	Ano (N-1)
Custos e Perdas		
691. Transferências de capital concedidas		
692. Dívidas incobráveis		
693. Perdas em existências		
694. Perdas em imobilizações		
695. Multas e penalidades		
696. Aumentos de amortizações e provisões		
697. Correções relativas a exercícios anteriores		
698. Outros custos e perdas extraordinários		
Resultados Extraordinários		
Total		
Proveitos e Ganhos		
791. Restituição de impostos		
792. Recuperação de dívidas		
793. Ganhos em existências		
794. Ganhos em imobilizações		
795. Benefícios de penalidades contratuais		
796. Redução de amortizações e provisões		
797. Correções relativas a exercícios anteriores		
798. Outros proveitos e ganhos extraordinários		
Resultados Extraordinários		
Total		



MUNICÍPIO DE ALMEIDA

CÂMARA MUNICIPAL

6350-130 Almeida - Tel: 271570026 –Fax:271570021 – Contribuinte Nº 506625419

s) Desdobramento das contas de provisões/ajustamentos acumulados e explicitação dos movimentos ocorridos no exercício:

t) Indicação dos bens utilizados no regime de locação financeira, com menção dos respectivos valores contabilísticos:

Não aplicável

u) Valor global das dívidas que se encontram tituladas, por rubricas do balanço consolidado, quando nele não estiverem evidenciadas:

9. Informações diversas

a) Outras informações exigidas por diplomas legais:

b) Outras informações consideradas relevantes para uma melhor compreensão da situação financeira e dos resultados do conjunto das entidades incluídas no perímetro de consolidação:

c) As entidades integrantes do perímetro de consolidação que aplicam o Sistema de Normalização Contabilística, SNC, designadamente, empresas municipais e intermunicipais, devem assegurar a conveniente conversão das suas contas para o POCAL:



MUNICÍPIO DE ALMEIDA

CÂMARA MUNICIPAL

6350-130 Almeida - Tel: 271570026 –Fax:271570021 – Contribuinte Nº 506625419

5 – Ficheiro relativo a cada uma das entidades do grupo

O Município de Município de Almeida – Câmara Municipal, manterá actualizado um ficheiro para cada entidade do grupo com os seguintes elementos:

- Elementos de identificação: designação (nome da firma), sede social, endereços postais, número de contribuinte, actividade (objecto social), data de fecho das contas, pessoa a contactar e nome do Revisor Oficial de Contas;
- Elementos legais: cópia dos estatutos e de todos os actos modificativos; cópia das declarações de início de actividade e alterações fiscais (IVA, IRC); cópia das actas das assembleias gerais;
- Elementos sobre o capital social/estatutário: montante do capital social/estatutário e das suas variações; percentagens do grupo; tipos de participações; valor das participações na própria empresa.
- Outros elementos: designadamente, informações específicas sobre práticas ou operações contabilísticas particulares, se as houver.

6 – Disposições Finais

O Município de Município de Almeida – Câmara Municipal poderá solicitar outros elementos que considere convenientes à apresentação e acompanhamento da situação económico financeira das entidades que integram o grupo.



CERTIFICAÇÃO LEGAL DAS CONTAS CONSOLIDADAS

Introdução

1. Examinámos as demonstrações financeiras consolidadas do **MUNICÍPIO DE ALMEIDA – CÂMARA MUNICIPAL**, as quais compreendem o Balanço consolidado em 31/12/2010 (que evidencia um total de 51.138.406,37 euros e um total de fundos próprios de 27.080.376,03 euros, incluindo um resultado líquido negativo de 633.349,44 euros), a Demonstração dos resultados consolidada por natureza do exercício findo naquela data, e os correspondentes Anexos.

Responsabilidades

2. É da responsabilidade do Executivo a preparação de demonstrações financeiras consolidadas que apresentem de forma verdadeira e apropriada a posição financeira do conjunto das entidades incluídas na consolidação, o resultado consolidado das suas operações, bem como a adopção das políticas e critérios contabilísticos adequados e a manutenção de um sistema de controlo interno apropriado.

3. A nossa responsabilidade consiste em expressar uma opinião profissional e independente, baseada no nosso exame daquelas demonstrações financeiras.

Âmbito

4. O exame a que procedemos foi efectuado de acordo com as Normas Técnicas e as Directrizes de Revisão/Auditoria da Ordem dos Revisores Oficiais de Contas, as quais exigem que o mesmo seja planeado e executado com o objectivo de obter um grau de segurança aceitável sobre se as demonstrações financeiras consolidadas estão isentas de distorções materialmente relevantes. Para tanto o referido exame incluiu:

- a verificação de as demonstrações financeiras das entidades incluídas na consolidação terem sido apropriadamente examinadas e, para os casos significativos em que o não tenham sido, a verificação, numa base de amostragem, do suporte das quantias e divulgações nelas constantes e a avaliação das estimativas, baseadas em juízos e critérios definidos pelo Executivo, utilizadas na sua preparação;
- a verificação das operações de consolidação e da aplicação do método de consolidação integral;
- a apreciação sobre se são adequadas as políticas contabilísticas adoptadas, a sua aplicação uniforme e a sua divulgação, tendo em conta as circunstâncias;
- a verificação da aplicabilidade do princípio da continuidade; e
- a apreciação sobre se é adequada, em termos globais, a apresentação das demonstrações financeiras consolidadas.



5. O nosso exame abrangeu também a verificação da concordância da informação financeira consolidada constante do relatório de gestão com os restantes documentos de prestação de contas.

6. Entendemos que o exame efectuado proporciona uma base aceitável para a expressão da nossa opinião.

Reservas

7. Como resultado do nosso exame anotamos que:

7.1. Os procedimentos em vigor têm permitido o registo de facturas sem que esteja registado o respectivo compromisso orçamental.

Opinião

8. Em nossa opinião, excepto quanto aos efeitos da situação referida em 7.1 acima, as referidas demonstrações financeiras consolidadas apresentam de forma verdadeira e apropriada, em todos os aspectos materialmente relevantes, a posição financeira consolidada do **MUNICÍPIO DE ALMEIDA – CÂMARA MUNICIPAL** em 31 de Dezembro de 2010, o resultado consolidado das suas operações no exercício findo naquela data, em conformidade com os princípios contabilísticos geralmente aceites para os Municípios em Portugal.

Relato sobre outros requisitos legais

9. É também nossa opinião que a informação constante do relatório de gestão é concordante com as demonstrações financeiras do exercício.

Guarda, 14 de Junho de 2011

CRUZ MARTINS & PÊGA MAGRO – SROC 111

representada por:

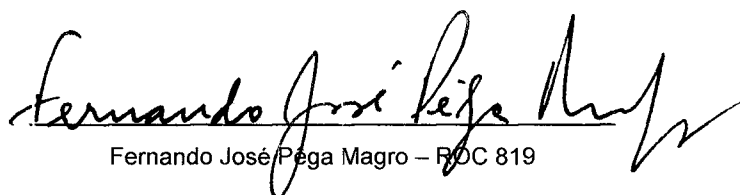

Fernando José Pêga Magro – ROC 819